

ハローワーク通信

12月の雇用の動き

有効求人倍率 **1.10倍(実数値)**
前年同月比0.01P↓

第 242 号
平成30年1月30日
十日町地区雇用協議会
ハローワーク十日町

有効求人倍率(原数値)

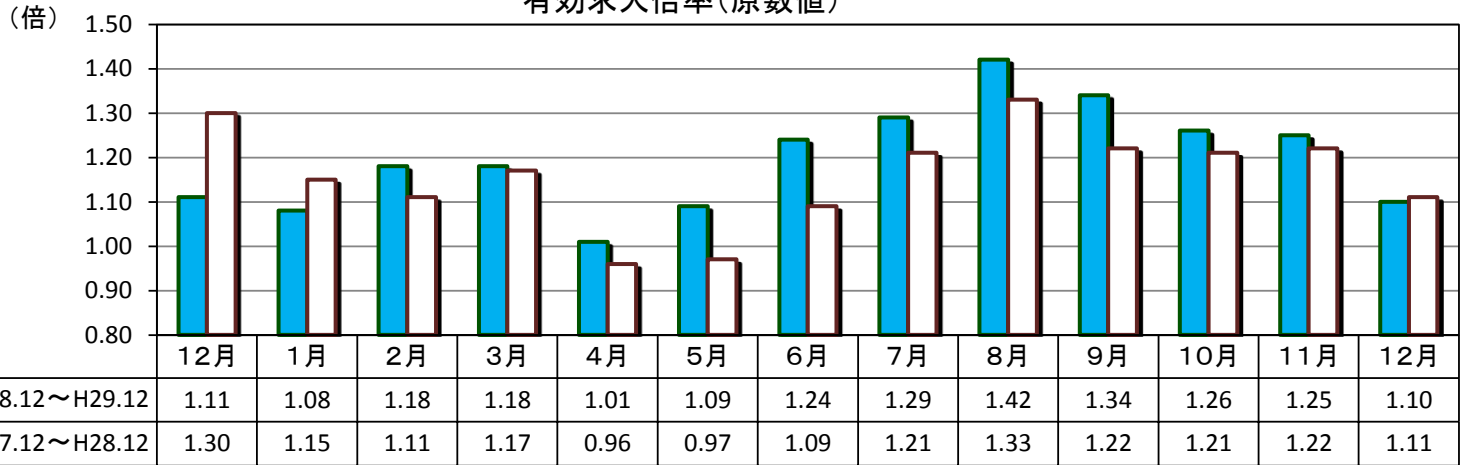

有効求人数・有効求職者数

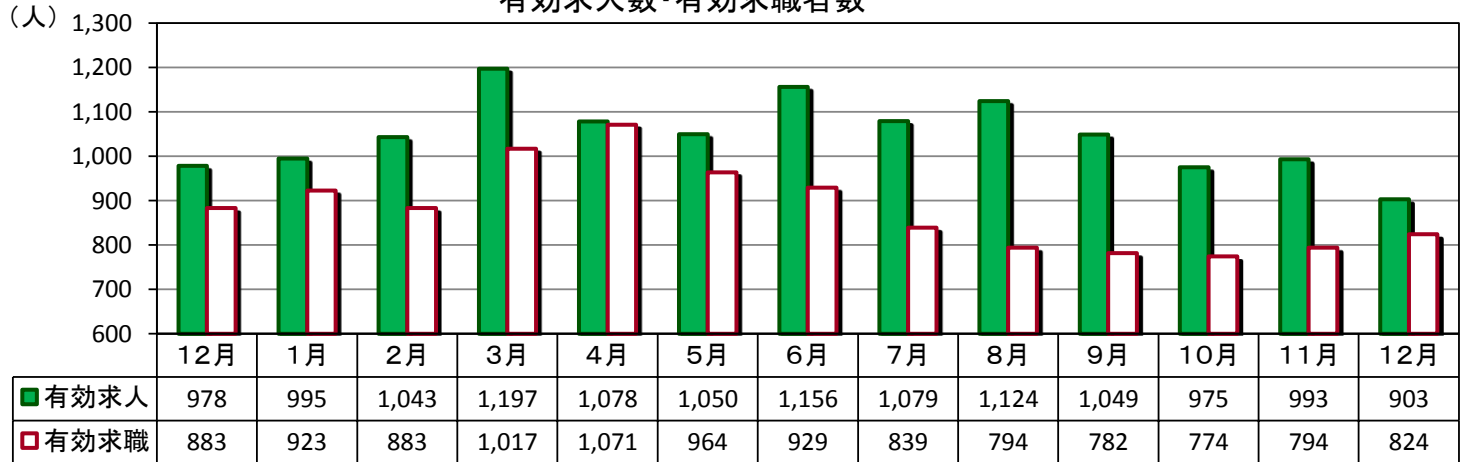

(パートを含む全数)

	新規求人数	有効求人数	新規求職者数	有効求職者数	新潟県 有効求人倍率 (季節調整値)	就職件数	雇用保険 受給資格 決定件数	雇用保険 受給者 実人員
H29年12月	297	903	244	824	1.56	89	30	169
H28年12月	332	978	300	883	1.34	106	72	130
対前年同月比	▲ 10.5%	▲ 7.7%	▲ 18.7%	▲ 6.7%	0.22P	▲ 16.0%	▲ 58.3%	30.0%

求人関係

- ・新規求人は、297人、前年同月比10.5%減少。3ヶ月連続の減少。
- ・有効求人は、903人、同比7.7%減少。2ヶ月ぶりに減少。
- ・新規求人の産業別では、建設業、製造業、医療・福祉等で増加。卸売業・小売業、サービス業等で減少。

求職関係

- ・新規求職は、244人、同比18.7%減少。4ヶ月ぶりに減少。
- ・有効求職は、824人、同比6.7%減少。12ヶ月連続の減少。
- ・求職動向(常用)は、前月より自己都合離職者の割合が増え、在職者、事業主都合離職者の割合が減った。
- ・就職は、89件、同比16.0%減少。
- ・企業整備(5人以上の解雇)は、0件。

雇用保険関係

- ・12月末の雇用保険適用事業所数は、1,387社(前月比1社増加)。
- ・月末被保険者数は16,846人で、前月より181人減少。
- ・雇用保険一般給付関係の資格決定は30人で、前年同月比7ヶ月ぶりで減少。
- ・受給者実人員は169人で、前年同月比3ヶ月連続の増加。

求人・求職バランスシート

29年12月

職業別	雇用形態 年齢	常 用					常用的パート						
		合計	24歳 以下	25～ 34歳	35～ 44歳	45～ 54歳	55歳 以上	合計	24歳 以下	25～ 34歳	35～ 44歳	45～ 54歳	55歳 以上
合 計	有効求人	578	139	142	120	92	85	257	47	49	49	49	63
	有効求職	437	49	93	96	93	106	269	17	34	50	41	127
	求人倍率	1.32	2.84	1.53	1.25	0.99	0.80	0.96	2.76	1.44	0.98	1.20	0.50
管理職	有効求人	2	1	1	0	0	0	0	0	0	0	0	0
	有効求職	1	0	1	0	0	0	0	0	0	0	0	0
	求人倍率	2.00	-	1.00	-	-	-	-	-	-	-	-	-
専門・ 技術職	有効求人	114	26	27	23	20	18	31	6	6	6	6	7
	有効求職	45	8	9	11	8	9	20	1	2	4	2	11
	求人倍率	2.53	3.25	3.00	2.09	2.50	2.00	1.55	6.00	3.00	1.50	3.00	0.64
事 務 職	有効求人	23	5	6	6	3	3	7	1	1	1	1	3
	有効求職	83	7	26	19	19	12	46	2	8	11	9	16
	求人倍率	0.28	0.71	0.23	0.32	0.16	0.25	0.15	0.50	0.13	0.09	0.11	0.19
販売職	有効求人	50	13	14	11	6	6	29	5	6	6	6	6
	有効求職	38	6	10	5	10	7	19	2	2	3	2	10
	求人倍率	1.32	2.17	1.40	2.20	0.60	0.86	1.53	2.50	3.00	2.00	3.00	0.60
サービス職	有効求人	123	23	27	26	25	22	97	17	18	18	18	26
	有効求職	60	2	17	16	18	7	35	2	4	4	6	19
	求人倍率	2.05	11.50	1.59	1.63	1.39	3.14	2.77	8.50	4.50	4.50	3.00	1.37
保安職	有効求人	0	0	0	0	0	0	0	0	0	0	0	0
	有効求職	0	0	0	0	0	0	0	0	0	0	0	0
	求人倍率	-	-	-	-	-	-	-	-	-	-	-	-
農林漁業	有効求人	15	4	4	4	2	1	15	3	3	3	3	3
	有効求職	10	0	0	2	3	5	8	0	0	1	2	5
	求人倍率	1.50	-	-	2.00	0.67	0.20	1.88	-	-	3.00	1.50	0.60
生産工程	有効求人	82	22	23	16	11	10	33	7	6	6	6	8
	有効求職	82	14	16	22	17	13	42	4	9	7	8	14
	求人倍率	1.00	1.57	1.44	0.73	0.65	0.77	0.79	1.75	0.67	0.86	0.75	0.57
輸送・ 機械運転	有効求人	33	7	7	7	6	6	4	0	1	1	1	1
	有効求職	21	1	0	8	6	6	6	0	0	2	1	3
	求人倍率	1.57	7.00	-	0.88	1.00	1.00	0.67	-	-	0.50	1.00	0.33
建設・ 採掘	有効求人	118	32	30	22	16	18	0	0	0	0	0	0
	有効求職	19	4	2	2	1	10	1	0	0	0	0	1
	求人倍率	6.21	8.00	15.00	11.00	16.00	1.80	0.00	-	-	-	-	0.00
運搬・ 清掃・ 包装等	有効求人	18	5	5	4	2	2	41	8	8	8	8	9
	有効求職	56	4	4	9	7	32	80	5	8	15	9	43
	求人倍率	0.32	1.25	1.25	0.44	0.29	0.06	0.51	1.60	1.00	0.53	0.89	0.21

(注) 「職業」の合計欄には「職業分類不能」を含む。
 新規学卒及びパートタイムを除いた常用、新規学卒を除いた常用的パートについて計上してある。
 「-」は「表示できない」を表している。

産業別 新規求人状況

H29年12月

(パートを含む全数)

産 業 別	本 月	前年同月	前年同月比
AB 農・林・漁業	3	14	▲ 78.6
C 鉱業	3	0	#DIV/0!
D 建設業	59	45	31.1
E 製造業	53	48	10.4
F 電気・ガス・熱供給・水道業	0	3	▲ 100.0
G 情報通信業	2	3	▲ 33.3
H 運輸業、郵便業	6	6	0.0
I 卸売・小売業	28	90	▲ 68.9
J 金融・保険業	0	0	#DIV/0!
K 不動産業、物品賃貸業	0	1	▲ 100.0
L 専門・技術	12	14	▲ 14.3
M 飲食店、宿泊業	27	15	80.0
N 娯楽業	8	13	▲ 38.5
O 教育、学習支援業	7	0	#DIV/0!
P 医療、福祉	59	47	25.5
Q 複合サービス事業	1	2	▲ 50.0
R サービス業（他に分類されないもの）	8	25	▲ 68.0
ST 公務・その他	21	6	250.0
合 計	297	332	▲ 10.5

雇用保険の取扱状況

項 目 月 別	適 用 事業所数	被保険者数	資 格 取得者数	資 格 喪失者数	受給資格 決定件数	受 給 者 実 人 員
H28年12月	1,407	16,608	143	372	72	130
H29年1月	1,405	16,496	163	276	61	155
H29年2月	1,404	16,520	177	153	61	158
H29年3月	1,401	16,526	224	215	59	176
H29年4月	1,401	16,813	782	496	129	188
H29年5月	1,388	17,005	404	204	70	216
H29年6月	1,395	17,122	275	154	55	201
H29年7月	1,394	17,157	216	160	47	189
H29年8月	1,392	17,090	128	194	61	202
H29年9月	1,389	17,042	128	175	64	169
H29年10月	1,387	17,084	237	195	82	171
H29年11月	1,386	17,027	170	227	60	172
H29年12月	1,387	16,846	139	319	30	169
対前年同月比	▲ 1.4	1.4	▲ 2.8	▲ 14.2	▲ 58.3	30.0

求人募集賃金・求職者希望賃金情報

29年12月

(単位:円)

雇用形態・求人 求職別		常 用				常用的パート			
		求人募集賃金		求職者希望賃金		求人募集賃金		求職者希望賃金	
		上限平均	下限平均	男	女	上限平均	下限平均	男	女
職業・年齢別									
計		222,802	171,281	188,364	159,149	940	840	871	819
職 業 別	管理職	-	-	-	-	-	-	-	-
	専門・技術職	230,680	176,982	300,000	224,286	1,005	1,005	-	883
	事務職	172,857	151,429	188,333	156,667	852	818	-	816
	販売職	210,157	172,823	205,714	134,000	842	798	-	850
	サービス職	222,299	154,398	207,143	150,000	1,058	870	883	860
	保安職	-	-	-	-	-	-	-	-
	農林漁業	236,000	177,700	125,000	150,000	877	786	800	758
	生産工程	198,529	158,755	173,846	140,000	900	839	-	788
	輸送・機械運転	237,486	193,170	220,000	-	850	830	900	800
	建設・採掘	262,124	195,022	194,000	-	-	-	-	-
	運搬・清掃・包装等	194,586	160,420	157,143	135,000	850	796	867	810
年 齢 別	2 4 歳 以下	224,352	171,722	173,333	153,333	925	836	-	779
	2 5 ~ 3 4 歳	223,222	170,717	190,000	158,889	925	836	-	825
	3 5 ~ 4 4 歳	222,611	170,521	185,000	156,154	951	841	-	795
	4 5 ~ 5 4 歳	221,625	171,622	225,556	148,182	951	841	825	813
	5 5 歳 以上	219,974	172,403	171,429	183,750	954	843	880	834

(注) 「求人募集賃金」は、1カ月間に受理した求人賃金(基本給+定期的に支払われる手当、時間外手当含まず)の平均値である。

「求職者希望賃金」は、1カ月間に新たに求職申込をした者の希望賃金の平均値である。

年齢別(就職機会積み上げ方式)

平成29年12月

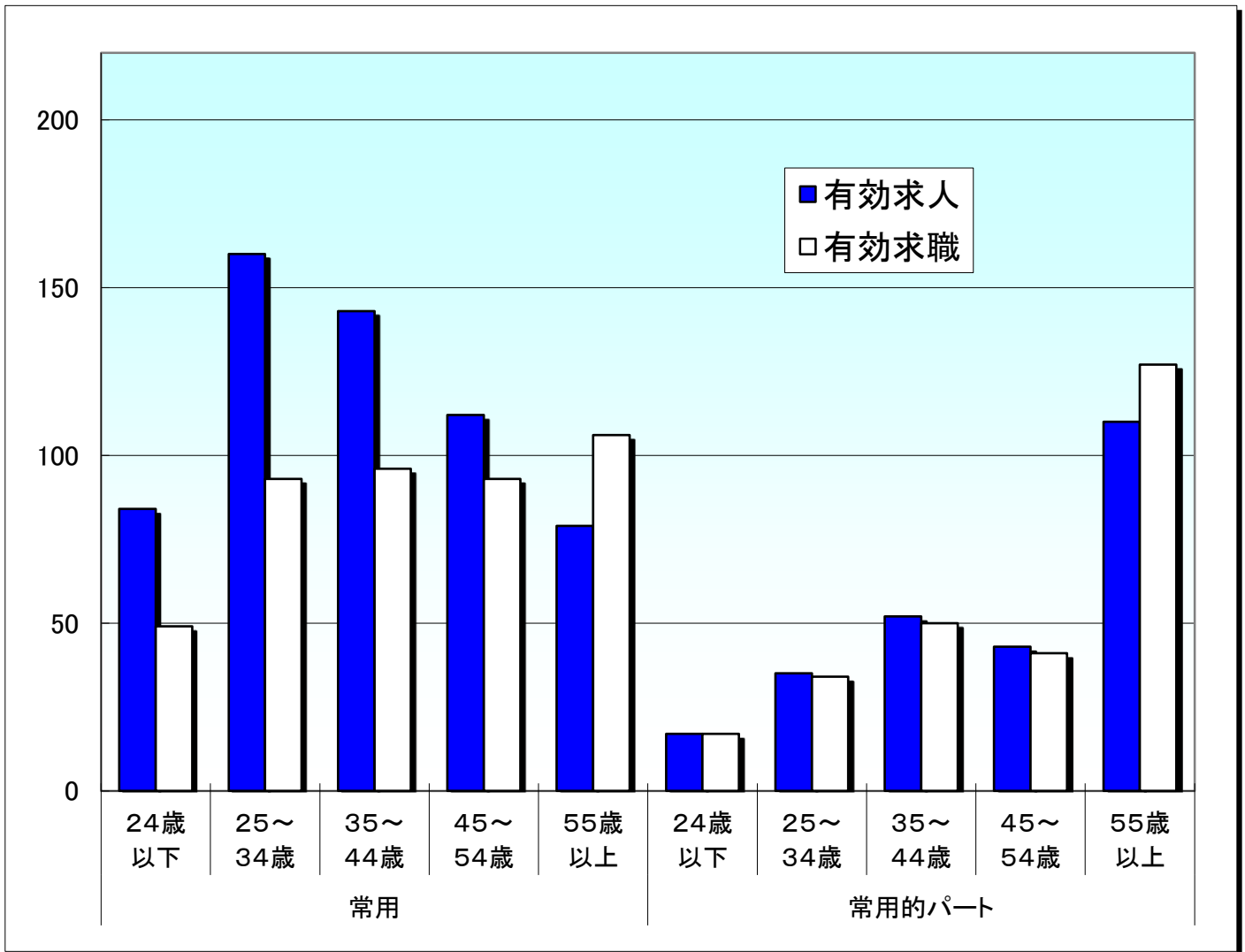

就職機会積み上げ方式

雇用形態 年齢	常用					常用的パート						
	合計	24歳以下	25~34歳	35~44歳	45~54歳	55歳以上	合計	24歳以下	25~34歳	35~44歳	45~54歳	55歳以上
有効求人	578	84	160	143	112	79	257	17	35	52	43	110
有効求職	437	49	93	96	93	106	269	17	34	50	41	127
求人倍率	1.32	1.71	1.72	1.49	1.20	0.75	0.96	1.00	1.03	1.04	1.05	0.87

※ 就職機会積み上げ方式とは

個々の求人について、求人数を対象となる年齢階級[5歳刻みの11階級]の総月間有効求職者数で除して当該求人に係る求職者1人当たりの就職機会を算定し、全有効求人についてこの就職機会を足し上げることにより、年齢別有効求人倍率を算出する。年齢別月間有効求人数は、年齢別有効求人倍率に年齢別月間有効求職者数を乗じて算出する。