

ハローワーク通信

2月の雇用の動き

有効求人倍率 **1.04倍(実数値)**
前年同月比0.14P↓

第 244 号
平成30年3月30日
十日町地区雇用協議会
ハローワーク十日町

有効求人倍率(原数値)

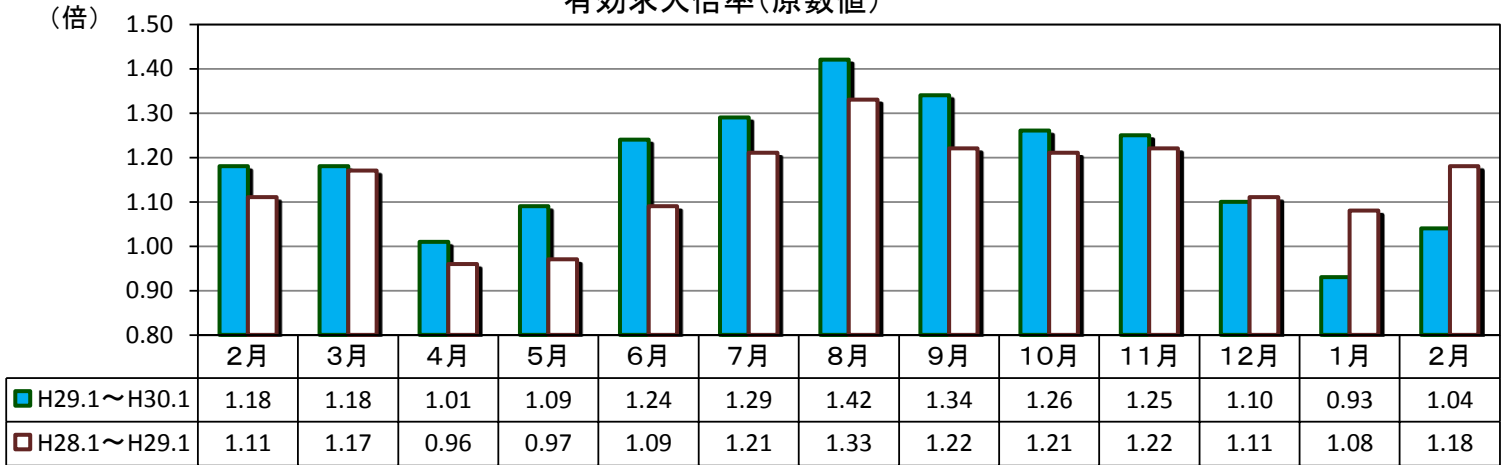

有効求人数・有効求職者数

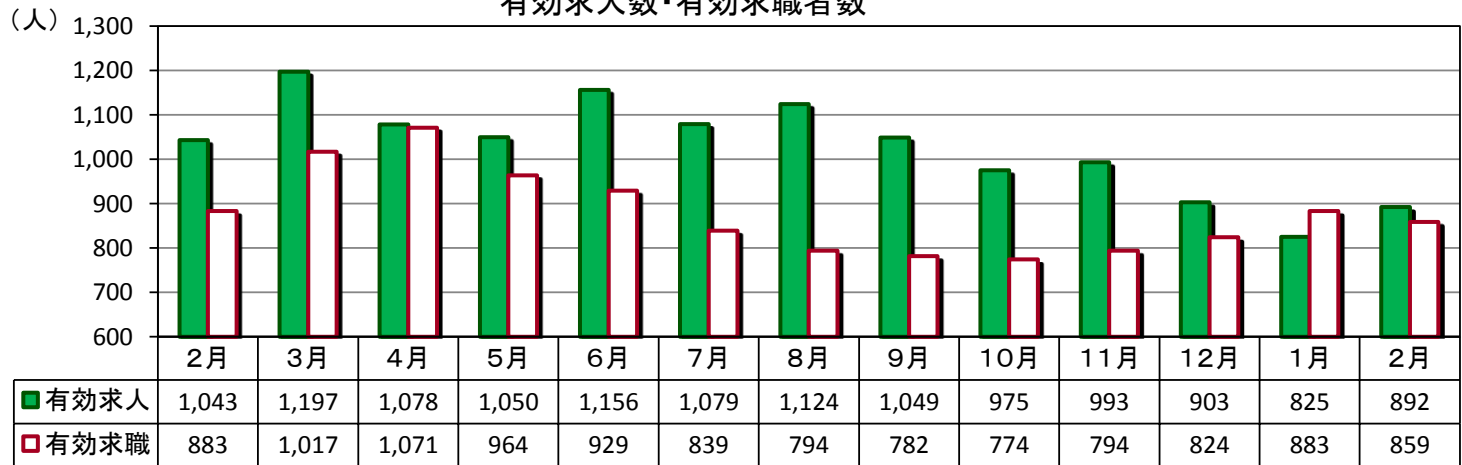

(パートを含む全数)

	新規求人数	有効求人数	新規求職者数	有効求職者数	新潟県 有効求人倍率 (季節調整値)	就職件数	雇用保険 受給資格 決定件数	雇用保険 受給者 実人員
H30年2月	418	892	244	859	1.68	98	45	161
H29年2月	421	1,043	277	883	1.41	96	61	158
対前年同月比	▲ 0.7%	▲ 14.5%	▲ 11.9%	▲ 2.7%	0.27P	2.1%	▲ 26.2%	1.9%

求人関係

- ・新規求人は、418、前年同月比0.7%減少。5ヶ月連続で減少。
- ・有効求人は、892、同比14.5%減少。3ヶ月連続で減少。
- ・新規求人の産業別では、建設業、製造業、医療・福祉等で増加。宿泊業、飲食サービス業等で減少。

求職関係

- ・新規求職は、244人、同比11.9%減少。3ヶ月連続で減少。
- ・有効求職は、859人、同比2.7%減少。14ヶ月連続の減少。
- ・求職動向(常用)は、前月より在職者、無業者の割合が増え、自己都合離職者、事業主都合離職者の割合が減った。
- ・就職は、98件、同比2.1%増加。
- ・企業整備(5人以上の解雇)は、0件。

雇用へ兼関係

- ・2月末の雇用保険適用事業所数は、1,386社で、前月と同数。
- ・月末被保険者数は、16,657人で、前月より34人減少。
- ・雇用保険一般給付関係の資格決定は45人で、前年同月比3ヶ月連続で減少。
- ・受給者実人員は161人で、前年同月比5ヶ月連続の増加。

求人・求職バランスシート

30年2月

職業別	雇用形態 年齢	常 用					常用的パート						
		合計	24歳 以下	25～ 34歳	35～ 44歳	45～ 54歳	55歳 以上	合計	24歳 以下	25～ 34歳	35～ 44歳	45～ 54歳	55歳 以上
合 計	有効求人	582	141	147	121	90	83	282	51	54	54	54	69
	有効求職	482	52	105	107	102	116	273	17	41	44	53	118
	求人倍率	1.21	2.71	1.40	1.13	0.88	0.72	1.03	3.00	1.32	1.23	1.02	0.58
管理職	有効求人	0	0	0	0	0	0	1	1	0	0	0	0
	有効求職	1	0	1	0	0	0	0	0	0	0	0	0
	求人倍率	0.00	-	0.00	-	-	-	-	-	-	-	-	-
専門・ 技術職	有効求人	105	25	27	22	17	14	44	8	8	8	8	12
	有効求職	49	5	10	17	7	10	21	0	1	6	5	9
	求人倍率	2.14	5.00	2.70	1.29	2.43	1.40	2.10	-	8.00	1.33	1.60	1.33
事 務 職	有効求人	43	12	11	9	6	5	25	4	5	5	5	6
	有効求職	105	9	34	28	21	13	56	1	14	11	17	13
	求人倍率	0.41	1.33	0.32	0.32	0.29	0.38	0.45	4.00	0.36	0.45	0.29	0.46
販売職	有効求人	56	16	15	12	7	6	27	5	5	5	5	7
	有効求職	38	6	11	4	11	6	18	3	1	2	3	9
	求人倍率	1.47	2.67	1.36	3.00	0.64	1.00	1.50	1.67	5.00	2.50	1.67	0.78
サービス職	有効求人	112	20	24	24	23	21	96	17	18	18	18	25
	有効求職	58	2	14	12	21	9	34	3	6	5	6	14
	求人倍率	1.93	10.00	1.71	2.00	1.10	2.33	2.82	5.67	3.00	3.60	3.00	1.79
保安職	有効求人	0	0	0	0	0	0	0	0	0	0	0	0
	有効求職	2	0	0	0	0	2	1	0	0	0	0	1
	求人倍率	0.00	-	-	-	-	0.00	0.00	-	-	-	-	0.00
農林漁業	有効求人	23	6	6	5	3	3	14	2	3	3	3	3
	有効求職	11	2	1	2	2	4	5	0	2	0	1	2
	求人倍率	2.09	3.00	6.00	2.50	1.50	0.75	2.80	-	1.50	-	3.00	1.50
生産工程	有効求人	96	26	28	19	12	11	40	7	8	8	8	9
	有効求職	83	16	16	23	10	18	37	4	10	5	6	12
	求人倍率	1.16	1.63	1.75	0.83	1.20	0.61	1.08	1.75	0.80	1.60	1.33	0.75
輸送・ 機械運転	有効求人	32	6	8	7	5	6	2	0	0	0	0	2
	有効求職	25	1	2	6	10	6	3	0	0	0	0	3
	求人倍率	1.28	6.00	4.00	1.17	0.50	1.00	0.67	-	-	-	-	0.67
建設・ 採掘	有効求人	95	25	23	18	14	15	1	1	0	0	0	0
	有効求職	26	2	3	2	2	17	1	0	0	0	0	1
	求人倍率	3.65	12.50	7.67	9.00	7.00	0.88	1.00	-	-	-	-	0.00
運搬・ 清掃・ 包装等	有効求人	20	6	6	4	2	2	32	6	6	6	6	8
	有効求職	61	5	5	12	10	29	84	4	5	13	12	50
	求人倍率	0.33	1.20	1.20	0.33	0.20	0.07	0.38	1.50	1.20	0.46	0.50	0.16

(注) 「職業」の合計欄には「職業分類不能」を含む。

新規学卒及びパートタイムを除いた常用、新規学卒を除いた常用的パートについて計上してある。

「-」は「表示できない」を表している。

産業別 新規求人状況

平成30年2月

(パートを含む全数)

産 業 別	本 月	前年同月	前年同月比
AB 農・林・漁業	4	6	▲ 33.3
C 鉱業	3	6	▲ 50.0
D 建設業	51	49	4.1
E 製造業	95	57	66.7
F 電気・ガス・熱供給・水道業	0	2	▲ 100.0
G 情報通信業	4	8	▲ 50.0
H 運輸業、郵便業	6	8	▲ 25.0
I 卸売・小売業	41	39	5.1
J 金融・保険業	3	0	#DIV/0!
K 不動産業、物品賃貸業	0	0	#DIV/0!
L 専門・技術	8	3	166.7
M 飲食店、宿泊業	14	55	▲ 74.5
N 娯楽業	17	17	0.0
O 教育、学習支援業	7	5	40.0
P 医療、福祉	97	82	18.3
Q 複合サービス事業	0	6	▲ 100.0
R サービス業（他に分類されないもの）	8	16	▲ 50.0
ST 公務・その他	60	62	▲ 3.2
合 計	418	421	▲ 0.7

雇用保険の取扱状況

項 目 月 別	適 用	被保険者数	資 格 取得者数	資 格 喪失者数	受給資格 決定件数	受 給 者 実 人 員
	事業所数					
H29年2月	1,404	16,520	177	153	61	158
H29年3月	1,401	16,526	224	215	59	176
H29年4月	1,401	16,813	782	496	129	188
H29年5月	1,388	17,005	404	204	70	216
H29年6月	1,395	17,122	275	154	55	201
H29年7月	1,394	17,157	216	160	47	189
H29年8月	1,392	17,090	128	194	61	202
H29年9月	1,389	17,042	128	175	64	169
H29年10月	1,387	17,084	237	195	82	171
H29年11月	1,386	17,027	170	227	60	172
H29年12月	1,387	16,846	139	319	30	169
H30年1月	1,386	16,691	113	268	48	165
H30年2月	1,386	16,657	116	150	45	161
対前年同月比	▲ 1.3	0.8	▲ 34.5	▲ 2.0	▲ 26.2	1.9

求人募集賃金・求職者希望賃金情報

30年2月

(単位:円)

雇用形態・求人 求職別		常 用				常用的パート			
		求人募集賃金		求職者希望賃金		求人募集賃金		求職者希望賃金	
		上限平均	下限平均	男	女	上限平均	下限平均	男	女
職業・年齢別									
計		216,001	171,741	188,030	186,944	1,003	927	885	829
職 業 別	管理職	-	-	-	-	1,403	1,403	-	-
	専門・技術職	238,526	188,950	215,000	181,667	1,332	1,147	-	969
	事務職	175,064	150,665	191,667	144,839	901	897	933	796
	販売職	244,385	174,658	198,750	146,667	868	807	-	813
	サービス職	183,646	153,078	200,000	370,833	1,051	919	-	825
	保安職	-	-	150,000	-	-	-	-	-
	農林漁業	188,624	162,476	-	-	872	822	-	800
	生産工程	188,486	154,624	176,250	133,333	875	860	1,000	800
	輸送・機械運転	225,323	184,074	191,429	-	805	805	-	-
	建設・採掘	264,788	199,606	191,250	-	-	-	-	-
	運搬・清掃・包装等	169,200	159,200	170,000	130,000	874	838	851	821
年 齢 別	2 4 歳 以下	217,268	171,764	158,889	151,667	1,003	926	-	800
	2 5 ~ 3 4 歳	217,553	171,815	192,143	160,000	1,003	926	855	800
	3 5 ~ 4 4 歳	215,603	171,257	202,667	157,083	1,006	928	-	795
	4 5 ~ 5 4 歳	217,092	172,805	214,615	139,333	1,004	928	800	839
	5 5 歳 以上	208,885	171,090	164,000	456,250	995	923	900	860

(注) 「求人募集賃金」は、1カ月間に受理した求人賃金(基本給+定期的に支払われる手当、時間外手当含まず)の平均値である。

「求職者希望賃金」は、1カ月間に新たに求職申込をした者の希望賃金の平均値である。

年齢別(就職機会積み上げ方式)

平成30年2月

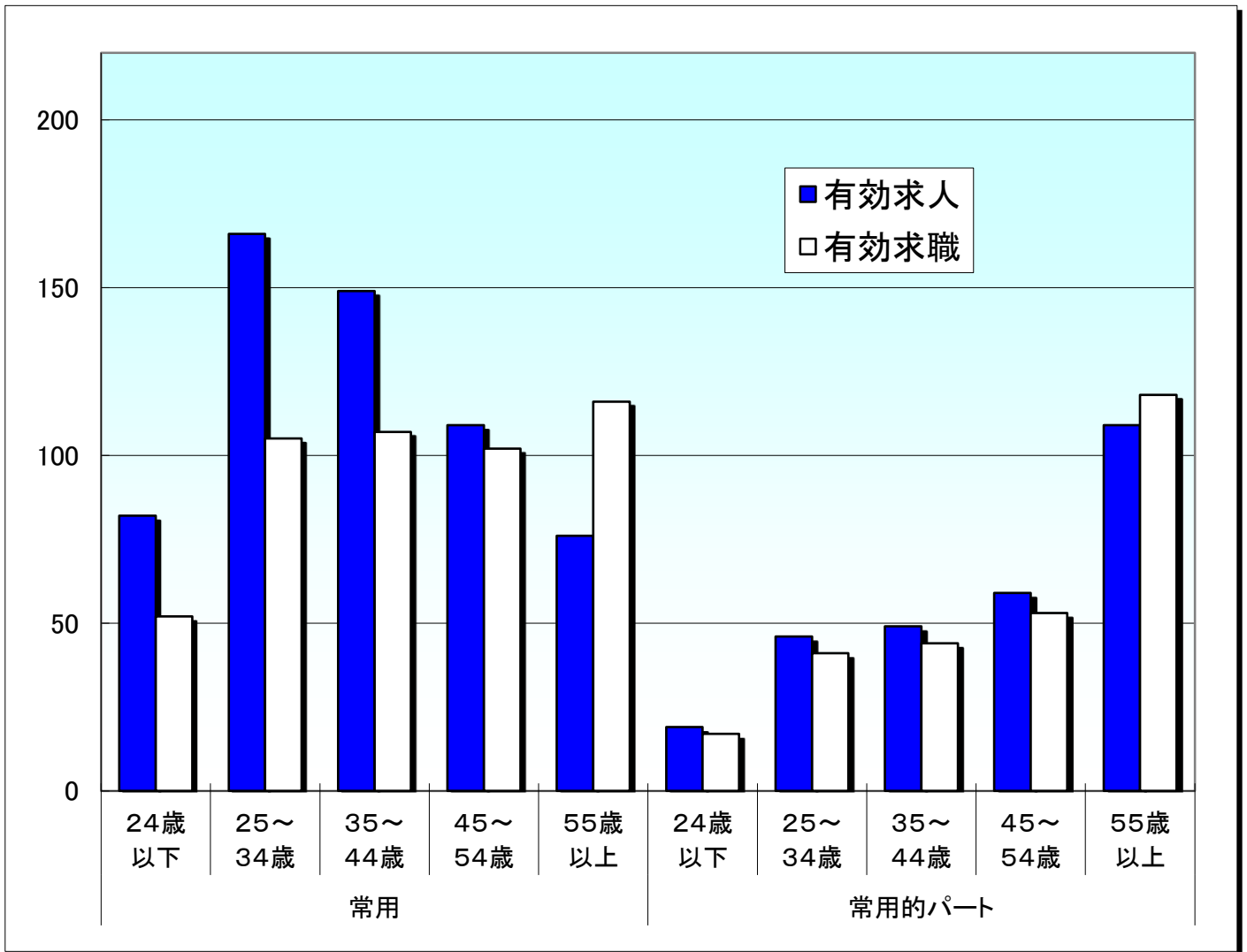

就職機会積み上げ方式

雇用形態 年齢	常用					常用的パート						
	合計	24歳以下	25~34歳	35~44歳	45~54歳	55歳以上	合計	24歳以下	25~34歳	35~44歳	45~54歳	55歳以上
有効求人	582	82	166	149	109	76	282	19	46	49	59	109
有効求職	482	52	105	107	102	116	273	17	41	44	53	118
求人倍率	1.21	1.58	1.58	1.39	1.07	0.66	1.03	1.12	1.12	1.11	1.11	0.92

※ 就職機会積み上げ方式とは

個々の求人について、求人数を対象となる年齢階級[5歳刻みの11階級]の総月間有効求職者数で除して当該求人に係る求職者1人当たりの就職機会を算定し、全有効求人についてこの就職機会を足し上げることにより、年齢別有効求人倍率を算出する。年齢別月間有効求人数は、年齢別有効求人倍率に年齢別月間有効求職者数を乗じて算出する。