

ハローワーク通信

3月の雇用の動き

有効求人倍率 **1.11倍(実数値)**
前年同月比0.14P↓

第 245 号
平成30年4月27日
十日町地区雇用協議会
ハローワーク十日町

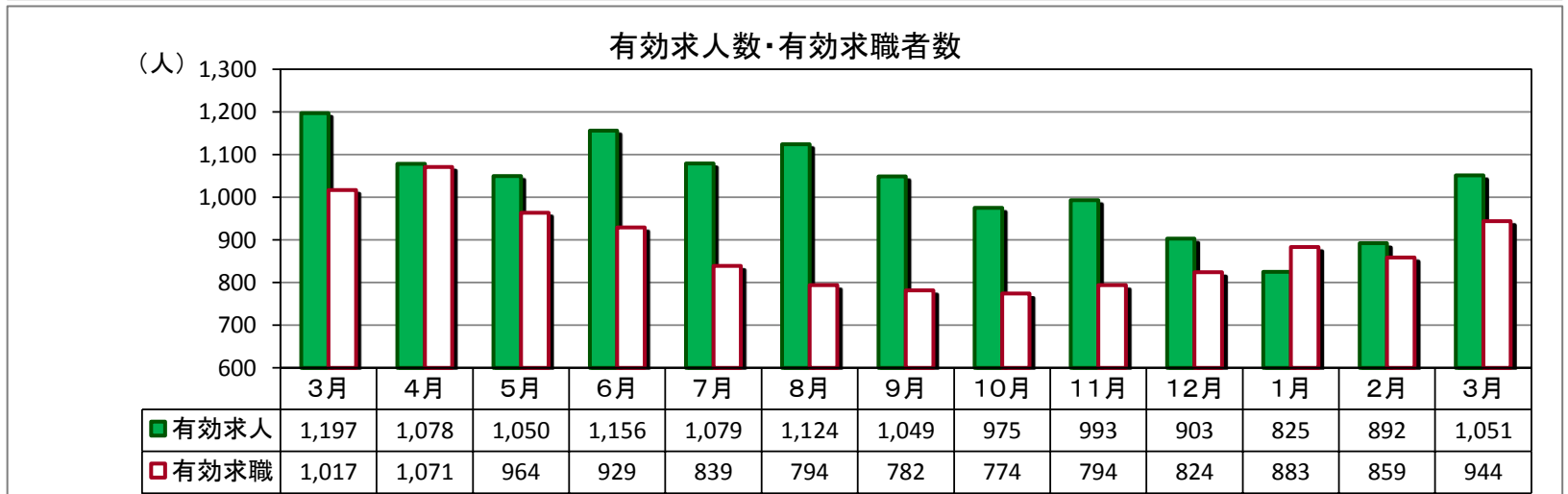
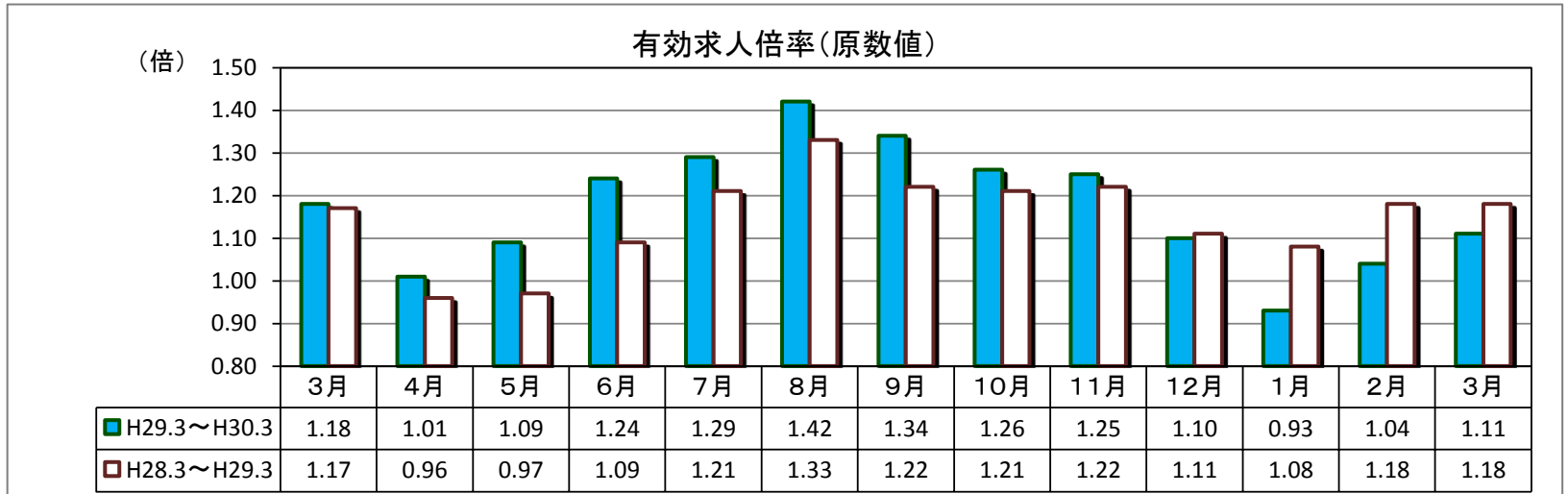

(パートを含む全数)

| | 新規求人数 | 有効求人数 | 新規求職者数 | 有効求職者数 | 新潟県 有効求人倍率 (季節調整値) | 就職件数 | 雇用保険 受給資格 決定件数 | 雇用保険 受給者 実人員 |
|--------|--------|---------|--------|--------|--------------------------|---------|----------------------|--------------------|
| H30年3月 | 472 | 1,051 | 370 | 944 | 1.71 | 213 | 60 | 160 |
| H29年3月 | 504 | 1,197 | 402 | 1,017 | 1.43 | 248 | 59 | 176 |
| 対前年同月比 | ▲ 6.3% | ▲ 12.2% | ▲ 8.0% | ▲ 7.2% | 0.28P | ▲ 14.1% | 1.7% | ▲ 9.1% |

求人関係

- ・新規求人は、472、前年同月比6.3%減少。6ヶ月連続で減少。
- ・有効求人は、1,051、同比12.2%減少。4ヶ月連続で減少。
- ・新規求人の産業別では、建設業、製造業、医療・福祉等で増加。卸売・小売業、宿泊業、飲食サービス業等で減少。

求職関係

- ・新規求職は、370人、同比8.0%減少。4ヶ月連続で減少。
- ・有効求職は、944人、同比7.2%減少。15ヶ月連続の減少。
- ・求職動向(常用)は、前月より自己都合離職者、無業者の割合が増え、在職者、事業主都合離職者の割合が減った。
- ・就職は、213件、同比14.1%の減少。
- ・企業整備(5人以上の解雇)は、1件。

雇用へ兼関係

- ・3月末の雇用保険適用事業所数は、1,383社で、前月より3社減少。
- ・月末被保険者数は、16,602人で、前月より76人、前月比0.3%減少。
- ・雇用保険一般給付関係の資格決定は60人で、4ヶ月ぶりに増加。
- ・受給者実人員は160人で、6ヶ月ぶりに減少。

求人・求職バランスシート

30年3月

| 職業別 | 雇用形態 年齢 | 常 用 | | | | | | 常用的パート | | | | | |
|-------------------|------------|-------------|-------------|-------------|-------------|-------------|-------------|-------------|-------------|-------------|-------------|-------------|-------------|
| | | 合計 | 24歳 以下 | 25～ 34歳 | 35～ 44歳 | 45～ 54歳 | 55歳 以上 | 合計 | 24歳 以下 | 25～ 34歳 | 35～ 44歳 | 45～ 54歳 | 55歳 以上 |
| 合 計 | 有効求人 | 642 | 154 | 161 | 134 | 98 | 95 | 346 | 64 | 66 | 66 | 66 | 84 |
| | 有効求職 | 566 | 73 | 119 | 123 | 114 | 137 | 319 | 22 | 51 | 51 | 53 | 142 |
| | 求人倍率 | 1.13 | 2.11 | 1.35 | 1.09 | 0.86 | 0.69 | 1.08 | 2.91 | 1.29 | 1.29 | 1.25 | 0.59 |
| 管理職 | 有効求人 | 0 | 0 | 0 | 0 | 0 | 0 | 1 | 1 | 0 | 0 | 0 | 0 |
| | 有効求職 | 1 | 0 | 1 | 0 | 0 | 0 | 0 | 0 | 0 | 0 | 0 | 0 |
| | 求人倍率 | 0.00 | - | 0.00 | - | - | - | - | - | - | - | - | - |
| 専門・ 技術職 | 有効求人 | 103 | 25 | 25 | 21 | 17 | 15 | 64 | 12 | 12 | 12 | 12 | 16 |
| | 有効求職 | 55 | 6 | 12 | 19 | 5 | 13 | 24 | 0 | 3 | 5 | 5 | 11 |
| | 求人倍率 | 1.87 | 4.17 | 2.08 | 1.11 | 3.40 | 1.15 | 2.67 | - | 4.00 | 2.40 | 2.40 | 1.45 |
| 事 務 職 | 有効求人 | 60 | 15 | 14 | 13 | 9 | 9 | 44 | 8 | 8 | 8 | 8 | 12 |
| | 有効求職 | 111 | 10 | 34 | 27 | 24 | 16 | 67 | 0 | 20 | 12 | 18 | 17 |
| | 求人倍率 | 0.54 | 1.50 | 0.41 | 0.48 | 0.38 | 0.56 | 0.66 | - | 0.40 | 0.67 | 0.44 | 0.71 |
| 販売職 | 有効求人 | 68 | 19 | 19 | 14 | 8 | 8 | 33 | 6 | 6 | 6 | 6 | 9 |
| | 有効求職 | 46 | 8 | 12 | 6 | 14 | 6 | 25 | 4 | 1 | 4 | 3 | 13 |
| | 求人倍率 | 1.48 | 2.38 | 1.58 | 2.33 | 0.57 | 1.33 | 1.32 | 1.50 | 6.00 | 1.50 | 2.00 | 0.69 |
| サービ ス職 | 有効求人 | 97 | 19 | 21 | 21 | 19 | 17 | 94 | 18 | 18 | 19 | 19 | 20 |
| | 有効求職 | 64 | 5 | 11 | 16 | 19 | 13 | 40 | 4 | 7 | 8 | 4 | 17 |
| | 求人倍率 | 1.52 | 3.80 | 1.91 | 1.31 | 1.00 | 1.31 | 2.35 | 4.50 | 2.57 | 2.38 | 4.75 | 1.18 |
| 保安職 | 有効求人 | 5 | 1 | 1 | 1 | 1 | 1 | 0 | 0 | 0 | 0 | 0 | 0 |
| | 有効求職 | 1 | 0 | 0 | 0 | 0 | 1 | 1 | 0 | 0 | 0 | 0 | 1 |
| | 求人倍率 | 5.00 | - | - | - | - | 1.00 | 0.00 | - | - | - | - | 0.00 |
| 農林漁業 | 有効求人 | 25 | 6 | 6 | 6 | 4 | 3 | 19 | 3 | 4 | 4 | 4 | 4 |
| | 有効求職 | 15 | 2 | 2 | 3 | 3 | 5 | 6 | 1 | 2 | 0 | 2 | 1 |
| | 求人倍率 | 1.67 | 3.00 | 3.00 | 2.00 | 1.33 | 0.60 | 3.17 | 3.00 | 2.00 | - | 2.00 | 4.00 |
| 生産工程 | 有効求人 | 130 | 35 | 36 | 26 | 16 | 17 | 47 | 9 | 9 | 9 | 9 | 11 |
| | 有効求職 | 100 | 13 | 28 | 23 | 20 | 16 | 45 | 4 | 10 | 7 | 5 | 19 |
| | 求人倍率 | 1.30 | 2.69 | 1.29 | 1.13 | 0.80 | 1.06 | 1.04 | 2.25 | 0.90 | 1.29 | 1.80 | 0.58 |
| 輸送・ 機械運 転 | 有効求人 | 33 | 6 | 8 | 7 | 6 | 6 | 5 | 1 | 1 | 1 | 1 | 1 |
| | 有効求職 | 27 | 1 | 2 | 5 | 8 | 11 | 3 | 0 | 0 | 0 | 0 | 3 |
| | 求人倍率 | 1.22 | 6.00 | 4.00 | 1.40 | 0.75 | 0.55 | 1.67 | - | - | - | - | 0.33 |
| 建設・ 採掘 | 有効求人 | 108 | 25 | 26 | 22 | 17 | 18 | 1 | 1 | 0 | 0 | 0 | 0 |
| | 有効求職 | 37 | 4 | 5 | 6 | 3 | 19 | 0 | 0 | 0 | 0 | 0 | 0 |
| | 求人倍率 | 2.92 | 6.25 | 5.20 | 3.67 | 5.67 | 0.95 | - | - | - | - | - | - |
| 運搬・ 清掃・ 包装等 | 有効求人 | 13 | 3 | 4 | 3 | 2 | 1 | 38 | 7 | 7 | 7 | 7 | 10 |
| | 有効求職 | 69 | 4 | 5 | 15 | 10 | 35 | 94 | 5 | 6 | 13 | 12 | 58 |
| | 求人倍率 | 0.19 | 0.75 | 0.80 | 0.20 | 0.20 | 0.03 | 0.40 | 1.40 | 1.17 | 0.54 | 0.58 | 0.17 |

(注) 「職業」の合計欄には「職業分類不能」を含む。
 新規学卒及びパートタイムを除いた常用、新規学卒を除いた常用的パートについて計上してある。
 「-」は「表示できない」を表している。

産業別 新規求人状況

平成30年3月

(パートを含む全数)

| 産 業 別 | 本 月 | 前年同月 | 前年同月比 |
|---------------------|-----|------|---------|
| AB 農・林・漁業 | 16 | 15 | 6.7 |
| C 鉱業 | 3 | 3 | 0.0 |
| D 建設業 | 83 | 49 | 69.4 |
| E 製造業 | 93 | 64 | 45.3 |
| F 電気・ガス・熱供給・水道業 | 3 | 3 | 0.0 |
| G 情報通信業 | 15 | 4 | 275.0 |
| H 運輸業、郵便業 | 3 | 6 | ▲ 50.0 |
| I 卸売・小売業 | 45 | 148 | ▲ 69.6 |
| J 金融・保険業 | 0 | 0 | #DIV/0! |
| K 不動産業、物品賃貸業 | 0 | 0 | #DIV/0! |
| L 専門・技術 | 32 | 17 | 88.2 |
| M 飲食店、宿泊業 | 30 | 54 | ▲ 44.4 |
| N 娯楽業 | 21 | 18 | 16.7 |
| O 教育、学習支援業 | 3 | 3 | 0.0 |
| P 医療、福祉 | 58 | 37 | 56.8 |
| Q 複合サービス事業 | 3 | 3 | 0.0 |
| R サービス業（他に分類されないもの） | 22 | 40 | ▲ 45.0 |
| ST 公務・その他 | 42 | 40 | 5.0 |
| 合 計 | 472 | 504 | ▲ 6.3 |

雇用保険の取扱状況

| 項 目 月 別 | 適 用 事業所数 | 被保険者数 | 資 格 取得者数 | 資 格 喪失者数 | 受給資格 決定件数 | 受 給 者 実 人 員 |
|------------|-------------|--------|-------------|-------------|--------------|----------------|
| H29年3月 | 1,401 | 16,526 | 224 | 215 | 59 | 176 |
| H29年4月 | 1,401 | 16,813 | 782 | 496 | 129 | 188 |
| H29年5月 | 1,388 | 17,005 | 404 | 204 | 70 | 216 |
| H29年6月 | 1,395 | 17,122 | 275 | 154 | 55 | 201 |
| H29年7月 | 1,394 | 17,157 | 216 | 160 | 47 | 189 |
| H29年8月 | 1,392 | 17,090 | 128 | 194 | 61 | 202 |
| H29年9月 | 1,389 | 17,042 | 128 | 175 | 64 | 169 |
| H29年10月 | 1,387 | 17,084 | 237 | 195 | 82 | 171 |
| H29年11月 | 1,386 | 17,027 | 170 | 227 | 60 | 172 |
| H29年12月 | 1,387 | 16,846 | 139 | 319 | 30 | 169 |
| H30年1月 | 1,386 | 16,691 | 113 | 268 | 48 | 165 |
| H30年2月 | 1,386 | 16,657 | 116 | 150 | 45 | 161 |
| H30年3月 | 1,383 | 16,602 | 148 | 202 | 60 | 160 |
| 対前年同月比 | ▲ 1.3 | 0.5 | ▲ 33.9 | ▲ 6.0 | 1.7 | ▲ 9.1 |

求人募集賃金・求職者希望賃金情報

30年3月

(単位:円)

| 雇用形態・求人 求職別 | | 常 用 | | | | 常用的パート | | | |
|----------------|---------------|---------|---------|---------|---------|--------|-------|---------|-----|
| | | 求人募集賃金 | | 求職者希望賃金 | | 求人募集賃金 | | 求職者希望賃金 | |
| | | 上限平均 | 下限平均 | 男 | 女 | 上限平均 | 下限平均 | 男 | 女 |
| 職業・年齢別 | | | | | | | | | |
| 計 | | 208,240 | 165,608 | 182,109 | 148,481 | 945 | 890 | 851 | 834 |
| 職 業 別 | 管理職 | - | - | - | - | - | - | - | - |
| | 専門・技術職 | 227,462 | 179,098 | 182,000 | 169,000 | 1,089 | 1,053 | 930 | 970 |
| | 事務職 | 166,228 | 144,100 | 164,000 | 151,304 | 1,000 | 934 | 950 | 820 |
| | 販売職 | 213,908 | 181,654 | 199,000 | 138,571 | 827 | 827 | 900 | 819 |
| | サービス職 | 192,132 | 149,640 | 183,636 | 135,833 | 923 | 835 | 800 | 843 |
| | 保安職 | 178,500 | 157,500 | - | - | - | - | - | - |
| | 農林漁業 | 183,740 | 149,180 | 197,778 | - | 925 | 821 | - | 800 |
| | 生産工程 | 198,728 | 157,037 | 183,103 | 140,000 | 842 | 806 | 824 | 800 |
| | 輸送・機械運転 | 220,588 | 191,716 | 179,000 | - | 950 | 950 | 925 | - |
| | 建設・採掘 | 249,371 | 177,660 | 197,895 | 150,000 | - | - | - | - |
| | 運搬・清掃・包装 等 | 181,532 | 162,282 | 154,615 | 143,333 | 877 | 822 | 798 | 809 |
| 年 齢 別 | 2 4 歳 以下 | 210,717 | 166,997 | 171,176 | 147,368 | 937 | 882 | - | 800 |
| | 2 5 ~ 3 4 歳 | 209,398 | 166,464 | 179,545 | 147,647 | 942 | 886 | 850 | 801 |
| | 3 5 ~ 4 4 歳 | 208,252 | 165,834 | 206,250 | 149,231 | 946 | 890 | 900 | 844 |
| | 4 5 ~ 5 4 歳 | 204,228 | 163,151 | 191,923 | 144,615 | 946 | 890 | 820 | 812 |
| | 5 5 歳 以上 | 205,185 | 163,364 | 166,923 | 165,000 | 953 | 896 | 850 | 856 |

(注) 「求人募集賃金」は、1カ月間に受理した求人賃金(基本給+定期的に支払われる手当、時間外手当含まず)の平均値である。

「求職者希望賃金」は、1カ月間に新たに求職申込をした者の希望賃金の平均値である。

年齢別(就職機会積み上げ方式)

平成30年3月

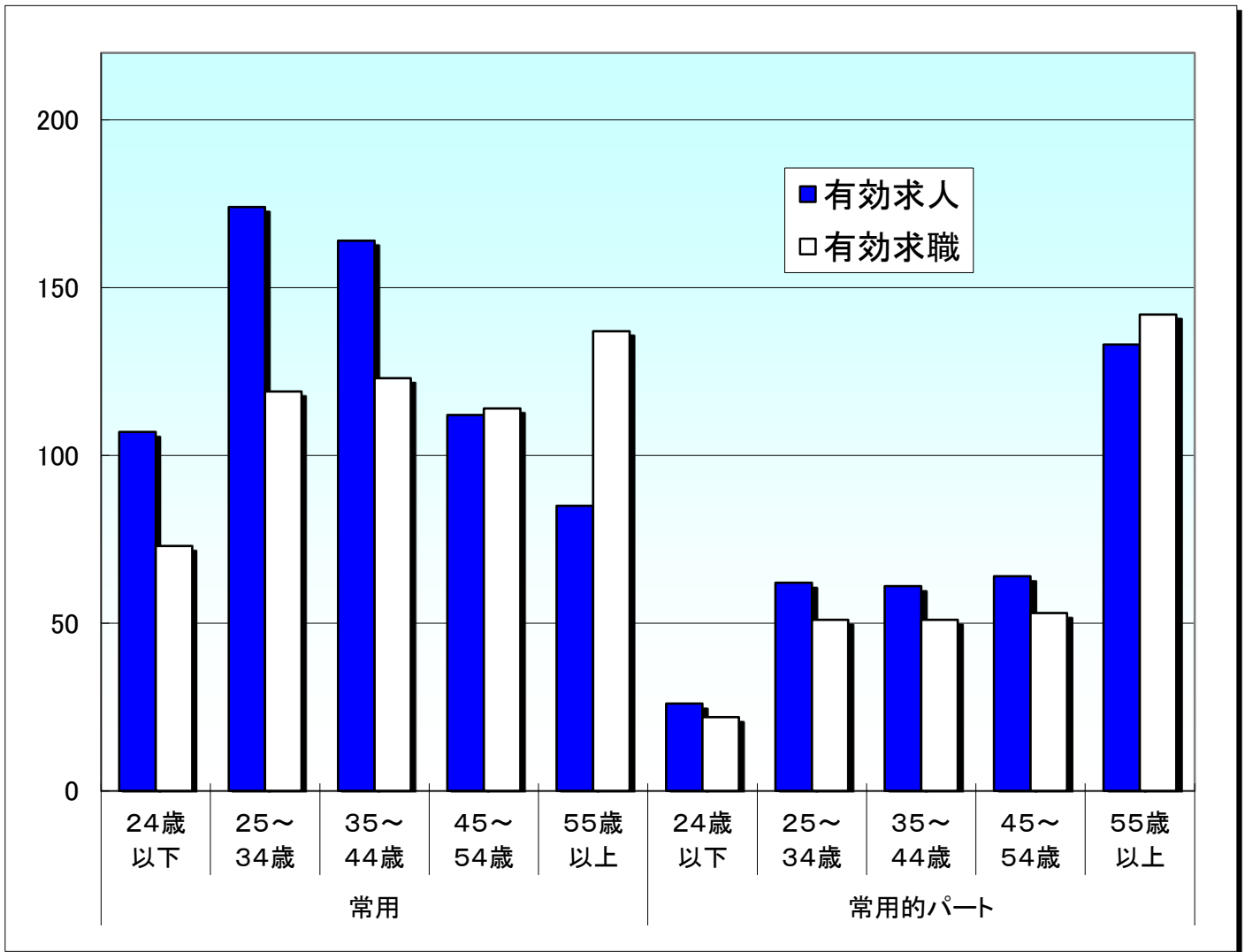

就職機会積み上げ方式

| 雇用形態 年齢 | 常用 | | | | | 常用的パート | | | | | | |
|------------|------|-------|--------|--------|--------|--------|------|-------|--------|--------|--------|-------|
| | 合計 | 24歳以下 | 25~34歳 | 35~44歳 | 45~54歳 | 55歳以上 | 合計 | 24歳以下 | 25~34歳 | 35~44歳 | 45~54歳 | 55歳以上 |
| 有効求人 | 642 | 107 | 174 | 164 | 112 | 85 | 346 | 26 | 62 | 61 | 64 | 133 |
| 有効求職 | 566 | 73 | 119 | 123 | 114 | 137 | 319 | 22 | 51 | 51 | 53 | 142 |
| 求人倍率 | 1.13 | 1.47 | 1.46 | 1.33 | 0.98 | 0.62 | 1.08 | 1.18 | 1.22 | 1.20 | 1.21 | 0.94 |

※ 就職機会積み上げ方式とは

個々の求人について、求人数を対象となる年齢階級[5歳刻みの11階級]の総月間有効求職者数で除して当該求人に係る求職者1人当たりの就職機会を算定し、全有効求人についてこの就職機会を足し上げることにより、年齢別有効求人倍率を算出する。年齢別月間有効求人数は、年齢別有効求人倍率に年齢別月間有効求職者数を乗じて算出する。