

ハローワーク通信

6月の雇用の動き

有効求人倍率 **1.32倍(実数値)**
前年同月比0.08P↑

第 248 号
平成30年7月31日
十日町地区雇用協議会
ハローワーク十日町

有効求人倍率(原数値)

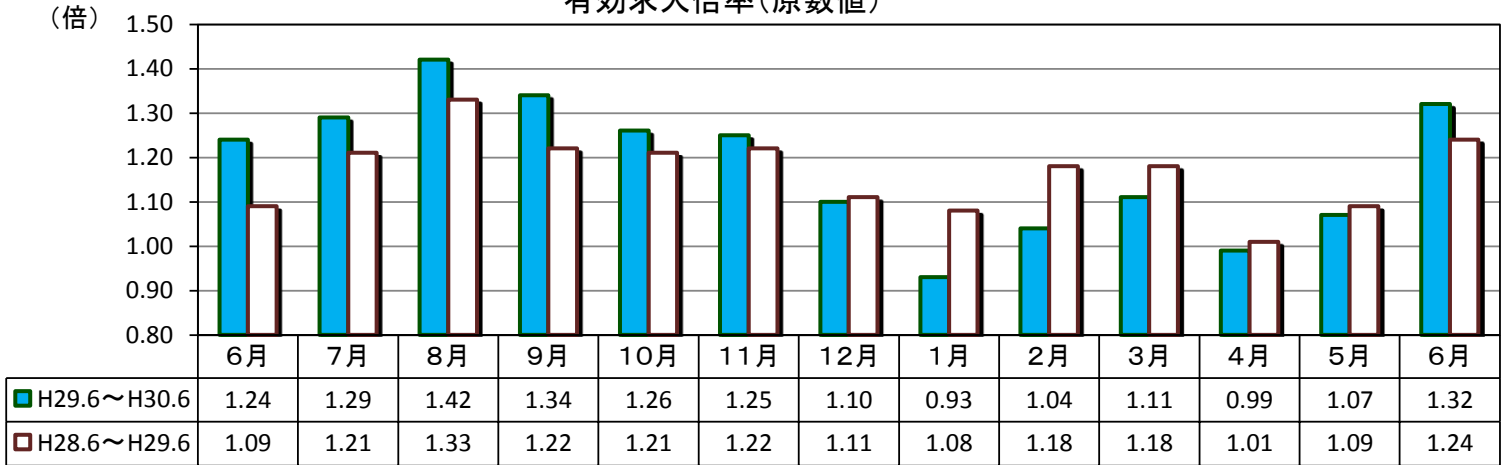

有効求人数・有効求職者数

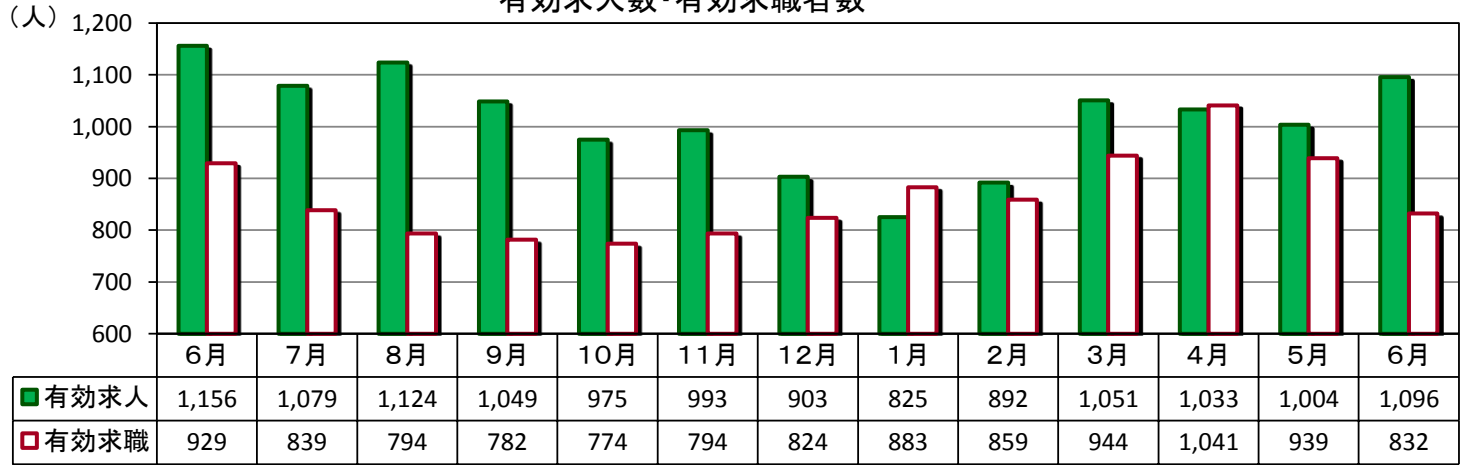

(パートを含む全数)

	新規求人数	有効求人数	新規求職者数	有効求職者数	新潟県 有効求人倍率 (季節調整値)	就職件数	雇用保険 受給資格 決定件数	雇用保険 受給者 実人員
H30年6月	476	1,096	213	832	1.72	103	62	185
H29年6月	498	1,156	265	929	1.53	157	55	201
対前年同月比	▲ 4.4%	▲ 5.2%	▲ 19.6%	▲ 10.4%	0.19P	▲ 34.4%	12.7%	▲ 8.0%

求人関係

- ・新規求人は、476、前年同月比4.4%減少。2ヶ月ぶりに減少。
- ・有効求人は、1,096、同比5.2%減少。7ヶ月連続で減少。
- ・新規求人の産業別では、建設業、製造業、医療・福祉等で増加。卸売・小売業、サービス業等で減少。

求職関係

- ・新規求職は、213人、同比19.6%減少。7ヶ月連続で減少。
- ・有効求職は、832人、同比10.4%減少。18ヶ月連続の減少。
- ・求職動向(常用)は、前月より事業主都合離職者、無業者の割合が増え、在職者、自己都合離職者の割合が減った。
- ・就職は、103件、前年同月比34.4%減少。
- ・企業整備(5人以上の解雇)は、0件。

雇用保険関係

- ・6月末の雇用保険適用事業所数は、1,376社で、前月より3社減少。
- ・月末被保険者数は、17,008人で、前月より70人(0.4%)増加。
- ・雇用保険一般給付関係の資格決定は62人で、前年同月比2ヶ月連続で増加。
- ・受給者実人員は185人で、同比4ヶ月連続で減少。

求人・求職バランスシート

30年6月

職業別	雇用形態 年齢	常 用					常用的パート						
		合計	24歳 以下	25～ 34歳	35～ 44歳	45～ 54歳	55歳 以上	合計	24歳 以下	25～ 34歳	35～ 44歳	45～ 54歳	55歳 以上
合 計	有効求人	701	166	175	152	108	100	306	56	58	58	58	76
	有効求職	488	57	103	97	113	118	331	28	42	51	57	153
	求人倍率	1.44	2.91	1.70	1.57	0.96	0.85	0.92	2.00	1.38	1.14	1.02	0.50
管理職	有効求人	0	0	0	0	0	0	0	0	0	0	0	0
	有効求職	1	0	1	0	0	0	0	0	0	0	0	0
	求人倍率	0.00	-	0.00	-	-	-	-	-	-	-	-	-
専門・ 技術職	有効求人	96	25	25	19	15	12	28	5	5	5	5	8
	有効求職	38	5	5	10	7	11	31	1	5	5	3	17
	求人倍率	2.53	5.00	5.00	1.90	2.14	1.09	0.90	5.00	1.00	1.00	1.67	0.47
事 務 職	有効求人	47	11	11	9	8	8	28	5	5	5	5	8
	有効求職	117	17	35	26	22	17	54	0	14	12	13	15
	求人倍率	0.40	0.65	0.31	0.35	0.36	0.47	0.52	-	0.36	0.42	0.38	0.53
販売職	有効求人	67	19	18	15	8	7	48	8	9	9	9	13
	有効求職	39	6	12	7	7	7	27	7	3	4	4	9
	求人倍率	1.72	3.17	1.50	2.14	1.14	1.00	1.78	1.14	3.00	2.25	2.25	1.44
サービス職	有効求人	98	19	22	21	19	17	93	17	18	18	18	22
	有効求職	64	7	13	11	17	16	47	3	5	9	9	21
	求人倍率	1.53	2.71	1.69	1.91	1.12	1.06	1.98	5.67	3.60	2.00	2.00	1.05
保安職	有効求人	20	3	4	4	4	5	0	0	0	0	0	0
	有効求職	1	0	0	0	0	1	2	0	0	0	0	2
	求人倍率	20.00	-	-	-	-	5.00	0.00	-	-	-	-	0.00
農林漁業	有効求人	49	10	10	11	8	10	23	4	4	4	4	7
	有効求職	13	0	5	1	3	4	4	0	2	0	1	1
	求人倍率	3.77	-	2.00	11.00	2.67	2.50	5.75	-	2.00	-	4.00	7.00
生産工程	有効求人	116	30	31	26	16	13	29	5	5	5	5	9
	有効求職	91	12	17	15	25	22	53	5	7	6	11	24
	求人倍率	1.27	2.50	1.82	1.73	0.64	0.59	0.55	1.00	0.71	0.83	0.45	0.38
輸送・ 機械運転	有効求人	57	12	14	13	10	8	2	1	1	0	0	0
	有効求職	27	0	4	4	12	7	3	0	0	0	0	3
	求人倍率	2.11	-	3.50	3.25	0.83	1.14	0.67	-	-	-	-	0.00
建設・ 採掘	有効求人	137	33	35	31	20	18	8	2	1	1	1	3
	有効求職	20	5	1	2	2	10	0	0	0	0	0	0
	求人倍率	6.85	6.60	35.00	15.50	10.00	1.80	-	-	-	-	-	-
運搬・ 清掃・ 包装等	有効求人	14	4	4	3	2	1	47	9	9	9	9	11
	有効求職	64	5	7	18	13	21	102	11	6	11	14	60
	求人倍率	0.22	0.80	0.57	0.17	0.15	0.05	0.46	0.82	1.50	0.82	0.64	0.18

(注) 「職業」の合計欄には「職業分類不能」を含む。
 新規学卒及びパートタイムを除いた常用、新規学卒を除いた常用的パートについて計上してある。
 「-」は「表示できない」を表している。

産業別 新規求人状況

平成30年6月

(パートを含む全数)

産 業 別	本 月	前年同月	前年同月比
AB 農・林・漁業	13	16	▲ 18.8
C 鉱業	4	0	#DIV/0!
D 建設業	69	63	9.5
E 製造業	107	52	105.8
F 電気・ガス・熱供給・水道業	0	3	▲ 100.0
G 情報通信業	5	5	0.0
H 運輸業、郵便業	7	7	0.0
I 卸売・小売業	32	148	▲ 78.4
J 金融・保険業	0	0	#DIV/0!
K 不動産業、物品賃貸業	0	0	#DIV/0!
L 専門・技術	14	1	1,300.0
M 飲食店、宿泊業	66	68	▲ 2.9
N 娯楽業	22	20	10.0
O 教育、学習支援業	4	1	300.0
P 医療、福祉	54	44	22.7
Q 複合サービス事業	11	1	1,000.0
R サービス業（他に分類されないもの）	39	43	▲ 9.3
ST 公務・その他	29	26	11.5
合 計	476	498	▲ 4.4

雇用保険の取扱状況

項 目 月 別	適 用 事業所数	被保険者数	資 格 取得者数	資 格 喪失者数	受給資格 決定件数	受 給 者 実 人 員
H29年6月	1,395	17,122	275	154	55	201
H29年7月	1,394	17,157	216	160	47	189
H29年8月	1,392	17,090	128	194	61	202
H29年9月	1,389	17,042	128	175	64	169
H29年10月	1,387	17,084	237	195	82	171
H29年11月	1,386	17,027	170	227	60	172
H29年12月	1,387	16,846	139	319	30	169
H30年1月	1,386	16,691	113	268	48	165
H30年2月	1,386	16,657	116	150	45	161
H30年3月	1,383	16,602	148	202	60	160
H30年4月	1,377	16,568	609	646	120	174
H30年5月	1,379	16,938	522	219	75	187
H30年6月	1,376	17,008	225	153	62	185
対前年同月比	▲ 1.4	▲ 0.7	▲ 18.2	▲ 0.6	12.7	▲ 8.0

求人募集賃金・求職者希望賃金情報

30年6月

(単位:円)

雇用形態・求人 求職別		常 用				常用的パート			
		求人募集賃金		求職者希望賃金		求人募集賃金		求職者希望賃金	
		上限平均	下限平均	男	女	上限平均	下限平均	男	女
職業・年齢別									
計		213,193	167,712	187,260	155,000	907	856	838	858
職 業 別	管理職	-	-	-	-	-	-	-	-
	専門・技術職	247,017	193,768	216,667	170,000	1,050	1,003	-	1,071
	事務職	167,935	144,635	195,000	150,000	858	818	-	830
	販売職	243,000	181,368	170,000	170,000	863	845	800	830
	サービス職	189,377	147,478	200,000	162,500	952	863	800	886
	保安職	178,500	157,500	200,000	-	-	-	800	-
	農林漁業	171,335	148,857	-	120,000	890	827	800	-
	生産工程	202,445	158,134	175,789	138,571	843	815	800	808
	輸送・機械運転	227,334	199,522	200,000	-	1,000	1,000	1,000	-
	建設・採掘	251,929	181,161	197,500	-	-	-	-	-
	運搬・清掃・包装 等	195,556	174,156	152,500	167,500	860	828	836	800
年 齢 別	2 4 歳 以下	217,177	169,243	171,111	160,000	906	858	790	806
	2 5 ~ 3 4 歳	216,470	168,910	170,769	150,833	906	856	825	844
	3 5 ~ 4 4 歳	214,522	168,083	199,375	145,556	907	856	-	829
	4 5 ~ 5 4 歳	206,750	165,117	212,632	155,455	907	856	850	824
	5 5 歳 以上	204,205	164,737	167,500	173,333	906	854	858	895

(注) 「求人募集賃金」は、1カ月間に受理した求人賃金(基本給+定期的に支払われる手当、時間外手当含まず)の平均値である。

「求職者希望賃金」は、1カ月間に新たに求職申込をした者の希望賃金の平均値である。

年齢別(就職機会積み上げ方式)

平成30年6月

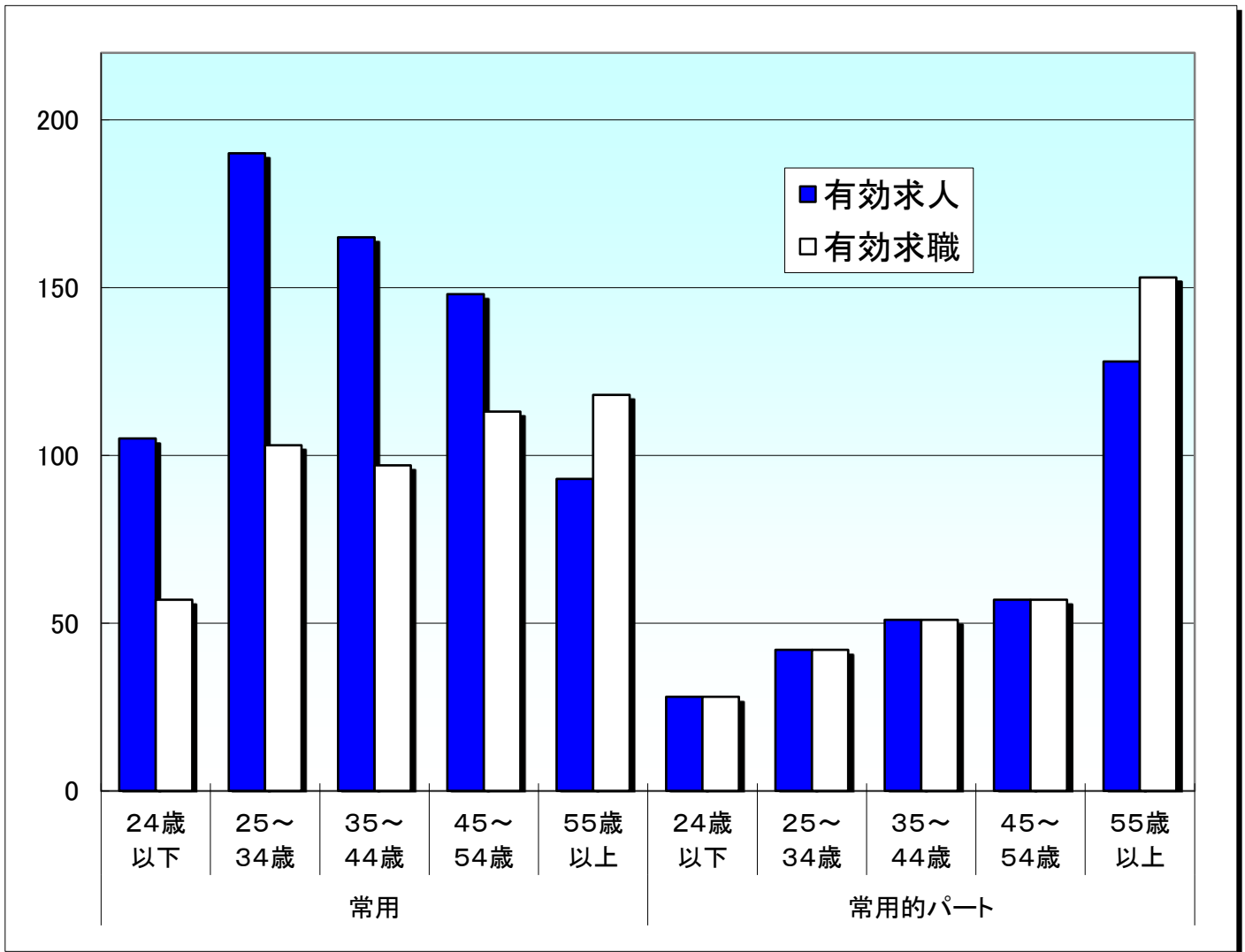

就職機会積み上げ方式

雇用形態 年齢	常用					常用的パート						
	合計	24歳以下	25~34歳	35~44歳	45~54歳	55歳以上	合計	24歳以下	25~34歳	35~44歳	45~54歳	55歳以上
有効求人	701	105	190	165	148	93	306	28	42	51	57	128
有効求職	488	57	103	97	113	118	331	28	42	51	57	153
求人倍率	1.44	1.84	1.84	1.70	1.31	0.79	0.92	1.00	1.00	1.00	1.00	0.84

※ 就職機会積み上げ方式とは

個々の求人について、求人数を対象となる年齢階級[5歳刻みの11階級]の総月間有効求職者数で除して当該求人に係る求職者1人当たりの就職機会を算定し、全有効求人についてこの就職機会を足し上げることにより、年齢別有効求人倍率を算出する。年齢別月間有効求人数は、年齢別有効求人倍率に年齢別月間有効求職者数を乗じて算出する。