

ハローワーク通信

9月の雇用の動き

有効求人倍率 **1.39倍(実数値)**
前年同月比0.05P↑

第 251 号
平成30年10月30日
十日町地区雇用協議会
ハローワーク十日町

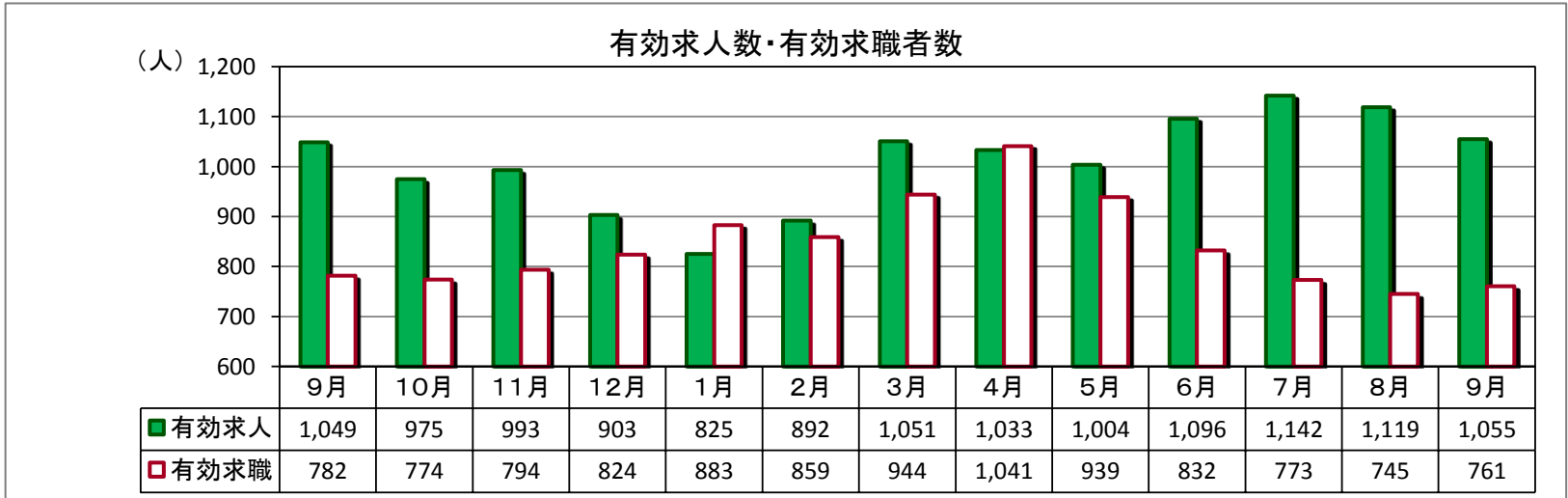
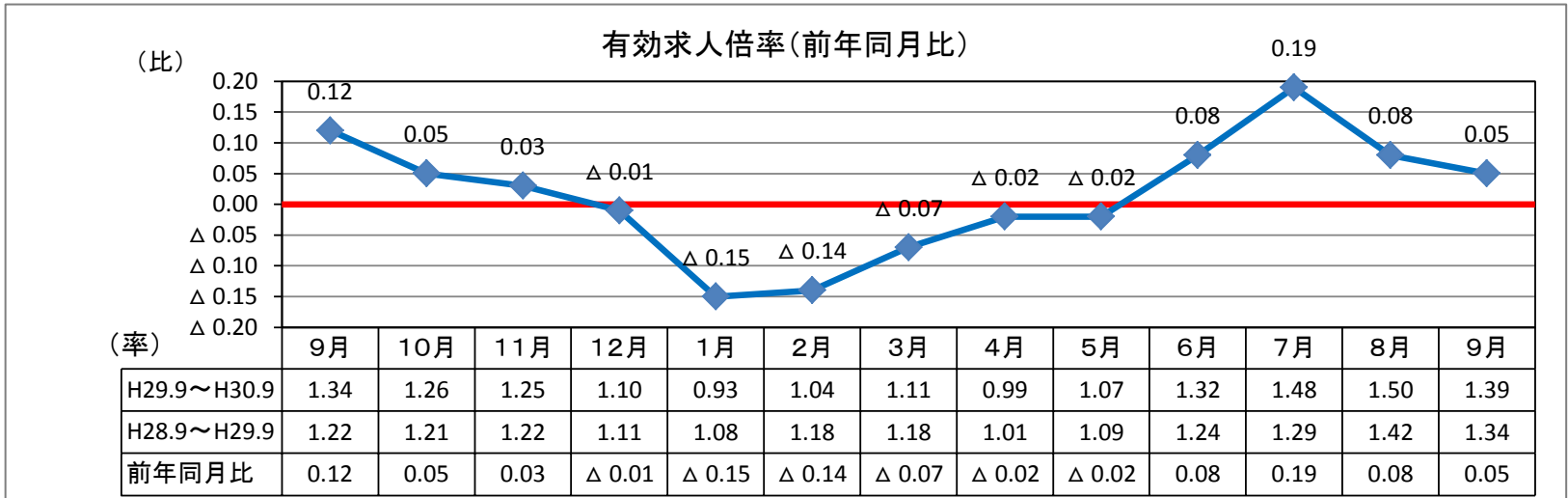

(パートを含む全数)

	新規求人数	有効求人数	新規求職者数	有効求職者数	新潟県 有効求人倍率 (季節調整値)	就職件数	雇用保険 受給資格 決定件数	雇用保険 受給者 実人員
H30年9月	355	1,055	217	761	1.70	102	40	180
H29年9月	414	1,049	230	782	1.53	135	64	169
対前年同月比	▲14.3%	0.6%	▲5.7%	▲2.7%	0.17P	▲24.4%	▲37.5%	6.5%

- 求人関係
- 新規求人は、355、前年同月比14.3%減少。3ヶ月ぶりに減少。
 - 有効求人は、1,055、同比0.6%増加。2ヶ月ぶりに増加。
 - 新規求人の産業別では、建設業、製造業、複合サービス業等で増加。卸売・小売業、宿泊業、飲食サービス業等で減少。
- 求職関係
- 新規求職は、217人、同比5.7%減少。2ヶ月ぶりに減少。
 - 有効求職は、761人、同比2.7%減少。21ヶ月連続の減少。
 - 求職動向(常用)は、前月より在職者の割合が増え、事業主都合離職者、自己都合離職者の割合が減った。
 - 就職は、102件、前年同月比24.4%減少。
 - 企業整備(5人以上の解雇)は、0件。
- 雇用保険関係
- 9月末の雇用保険適用事業所数は、1,367社で、前月より5社(0.4%)減少。
 - 月末被保険者数は、16,983人で、前月より6人減少。
 - 雇用保険一般給付関係の資格決定は40人で、前年同月比37.5%減少。
 - 受給者実人員は180人で、同比2ヶ月ぶりに増加。

求人・求職バランスシート

30年9月

職業別	雇用形態 年齢	常 用						常用的パート					
		合計	24歳 以下	25～ 34歳	35～ 44歳	45～ 54歳	55歳 以上	合計	24歳 以下	25～ 34歳	35～ 44歳	45～ 54歳	55歳 以上
合 計	有効求人	706	171	178	151	108	98	278	51	52	52	52	71
	有効求職	477	62	104	117	103	91	283	13	38	45	53	134
	求人倍率	1.48	2.76	1.71	1.29	1.05	1.08	0.98	3.92	1.37	1.16	0.98	0.53
管理職	有効求人	0	0	0	0	0	0	0	0	0	0	0	0
	有効求職	1	0	1	0	0	0	0	0	0	0	0	0
	求人倍率	0.00	-	0.00	-	-	-	-	-	-	-	-	-
専門・ 技術職	有効求人	107	28	27	22	16	14	27	5	5	5	5	7
	有効求職	41	7	14	12	3	5	19	0	3	4	3	9
	求人倍率	2.61	4.00	1.93	1.83	5.33	2.80	1.42	-	1.67	1.25	1.67	0.78
事 務 職	有効求人	65	19	17	13	8	8	25	5	5	5	5	5
	有効求職	113	21	36	24	21	11	56	1	13	10	17	15
	求人倍率	0.58	0.90	0.47	0.54	0.38	0.73	0.45	5.00	0.38	0.50	0.29	0.33
販売職	有効求人	69	18	19	16	9	7	35	6	7	7	7	8
	有効求職	44	5	8	11	11	9	27	2	6	3	5	11
	求人倍率	1.57	3.60	2.38	1.45	0.82	0.78	1.30	3.00	1.17	2.33	1.40	0.73
サービス職	有効求人	115	21	24	25	23	22	72	13	13	13	13	20
	有効求職	71	8	13	17	22	11	30	1	5	7	4	13
	求人倍率	1.62	2.63	1.85	1.47	1.05	2.00	2.40	13.00	2.60	1.86	3.25	1.54
保安職	有効求人	21	3	4	4	4	6	0	0	0	0	0	0
	有効求職	2	0	0	0	0	2	3	0	0	0	0	3
	求人倍率	10.50	-	-	-	-	3.00	0.00	-	-	-	-	0.00
農林漁業	有効求人	37	8	8	8	7	6	15	3	3	3	3	3
	有効求職	16	1	3	5	3	4	9	0	2	0	2	5
	求人倍率	2.31	8.00	2.67	1.60	2.33	1.50	1.67	-	1.50	-	1.50	0.60
生産工程	有効求人	97	27	27	22	11	10	34	7	6	6	6	9
	有効求職	84	12	19	17	23	13	44	1	6	8	9	20
	求人倍率	1.15	2.25	1.42	1.29	0.48	0.77	0.77	7.00	1.00	0.75	0.67	0.45
輸送・ 機械運転	有効求人	42	9	11	10	7	5	9	1	2	2	2	2
	有効求職	22	0	1	11	4	6	3	0	0	0	0	3
	求人倍率	1.91	-	11.00	0.91	1.75	0.83	3.00	-	-	-	-	0.67
建設・ 採掘	有効求人	131	32	33	28	20	18	8	2	1	1	1	3
	有効求職	20	0	3	6	4	7	0	0	0	0	0	0
	求人倍率	6.55	-	11.00	4.67	5.00	2.57	-	-	-	-	-	-
運搬・ 清掃・ 包装等	有効求人	22	6	6	5	2	3	53	10	10	10	10	13
	有効求職	56	5	6	14	9	22	87	6	3	12	11	55
	求人倍率	0.39	1.20	1.00	0.36	0.22	0.14	0.61	1.67	3.33	0.83	0.91	0.24

(注) 「職業」の合計欄には「職業分類不能」を含む。
 新規学卒及びパートタイムを除いた常用、新規学卒を除いた常用的パートについて計上してある。
 「-」は「表示できない」を表している。

産業別 新規求人状況

平成30年9月

(パートを含む全数)

産 業 別	本 月	前年同月	前年同月比
AB 農・林・漁業	2	1	100.0
C 鉱業	0	5	▲ 100.0
D 建設業	63	46	37.0
E 製造業	94	83	13.3
F 電気・ガス・熱供給・水道業	1	1	0.0
G 情報通信業	6	1	500.0
H 運輸業、郵便業	9	4	125.0
I 卸売・小売業	21	119	▲ 82.4
J 金融・保険業	1	0	#DIV/0!
K 不動産業、物品賃貸業	1	0	#DIV/0!
L 専門・技術	15	3	400.0
M 飲食店、宿泊業	17	35	▲ 51.4
N 娯楽業	12	10	20.0
O 教育、学習支援業	3	0	#DIV/0!
P 医療、福祉	46	46	0.0
Q 複合サービス事業	23	7	228.6
R サービス業（他に分類されないもの）	18	30	▲ 40.0
ST 公務・その他	23	23	0.0
合 計	355	414	▲ 14.3

雇用保険の取扱状況

項 目 月 別	適 用 事業所数	被保険者数	資 格 取得者数	資 格 喪失者数	受給資格 決定件数	受 給 者 実 人 員
H29年9月	1,389	17,042	128	175	64	169
H29年10月	1,387	17,084	237	195	82	171
H29年11月	1,386	17,027	170	227	60	172
H29年12月	1,387	16,846	139	319	30	169
H30年1月	1,386	16,691	113	268	48	165
H30年2月	1,386	16,657	116	150	45	161
H30年3月	1,383	16,602	148	202	60	160
H30年4月	1,377	16,568	609	646	120	174
H30年5月	1,379	16,938	522	219	75	187
H30年6月	1,376	17,008	225	153	62	185
H30年7月	1,372	17,024	187	158	48	193
H30年8月	1,372	16,989	138	181	62	194
H30年9月	1,367	16,983	149	155	40	180
対前年同月比	▲ 1.6	▲ 0.3	16.4	▲ 11.4	▲ 37.5	6.5

求人募集賃金・求職者希望賃金情報

30年9月

(単位:円)

雇用形態・求人 求職別		常 用				常用的パート			
		求人募集賃金		求職者希望賃金		求人募集賃金		求職者希望賃金	
		上限平均	下限平均	男	女	上限平均	下限平均	男	女
職業・年齢別									
計		209,123	167,662	189,583	159,077	944	874	857	834
職 業 別	管理職	-	-	-	-	-	-	-	-
	専門・技術職	258,187	191,452	225,000	195,714	1,226	1,006	-	888
	事務職	173,365	150,958	170,000	148,095	884	877	840	832
	販売職	225,984	173,621	200,000	145,000	831	831	-	802
	サービス職	188,097	152,290	202,222	160,714	970	829	803	871
	保安職	179,250	153,750	150,000	-	-	-	-	-
	農林漁業	190,690	156,540	180,000	-	925	880	-	813
	生産工程	187,919	155,413	173,125	131,429	862	855	840	837
	輸送・機械運転	191,870	167,803	180,000	-	940	905	1,000	-
	建設・採掘	241,081	188,262	225,714	-	1,200	1,200	-	-
	運搬・清掃・包装等	197,089	160,948	162,500	150,000	883	840	832	820
年 齢 別	2 4 歳 以下	213,921	168,391	170,000	150,000	940	871	805	880
	2 5 ~ 3 4 歳	212,447	169,114	185,833	156,250	940	871	803	811
	3 5 ~ 4 4 歳	210,253	167,978	203,182	161,500	939	870	-	855
	4 5 ~ 5 4 歳	202,249	165,192	207,333	161,250	945	875	850	829
	5 5 歳 以上	196,758	165,156	164,167	176,667	954	881	878	833

(注) 「求人募集賃金」は、1カ月間に受理した求人賃金(基本給+定期的に支払われる手当、時間外手当含まず)の平均値である。

「求職者希望賃金」は、1カ月間に新たに求職申込をした者の希望賃金の平均値である。

年齢別(就職機会積み上げ方式)

平成30年9月

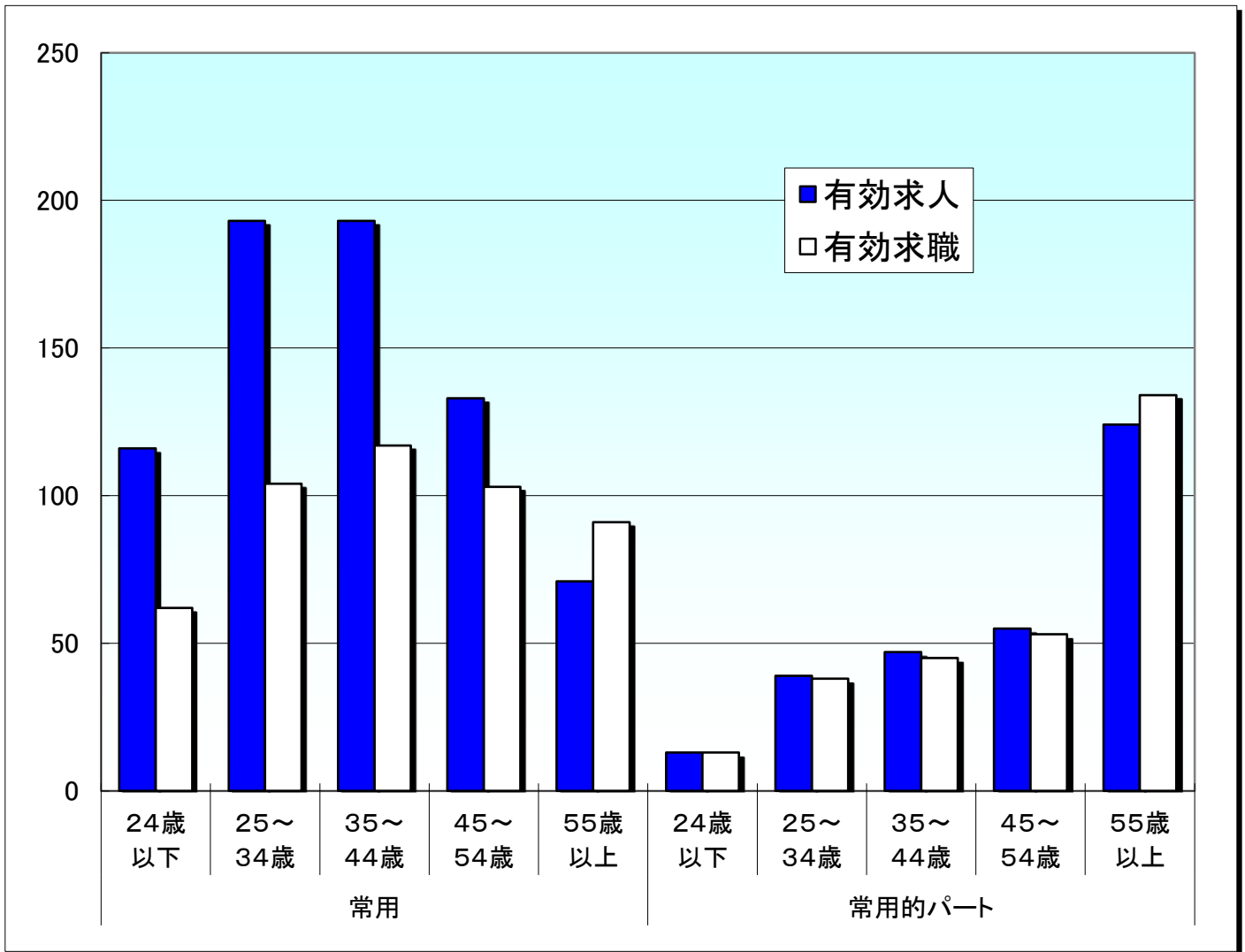

就職機会積み上げ方式

雇用形態 年齢	常用						常用的パート					
	合計	24歳 以下	25~ 34歳	35~ 44歳	45~ 54歳	55歳 以上	合計	24歳 以下	25~ 34歳	35~ 44歳	45~ 54歳	55歳 以上
有効求人	706	116	193	193	133	71	278	13	39	47	55	124
有効求職	477	62	104	117	103	91	283	13	38	45	53	134
求人倍率	1.48	1.87	1.86	1.65	1.29	0.78	0.98	1.00	1.03	1.04	1.04	0.93

※ 就職機会積み上げ方式とは

個々の求人について、求人数を対象となる年齢階級[5歳刻みの11階級]の総月間有効求職者数で除して当該求人に係る求職者1人当たりの就職機会を算定し、全有効求人についてこの就職機会を足し上げることにより、年齢別有効求人倍率を算出する。年齢別月間有効求人数は、年齢別有効求人倍率に年齢別月間有効求職者数を乗じて算出する。