

ハローワーク通信

10月の雇用の動き

有効求人倍率 **1.32倍(実数値)**
前年同月比0.06P↑

第 252 号
平成30年11月30日
十日町地区雇用協議会
ハローワーク十日町

有効求人倍率(前年同月比)

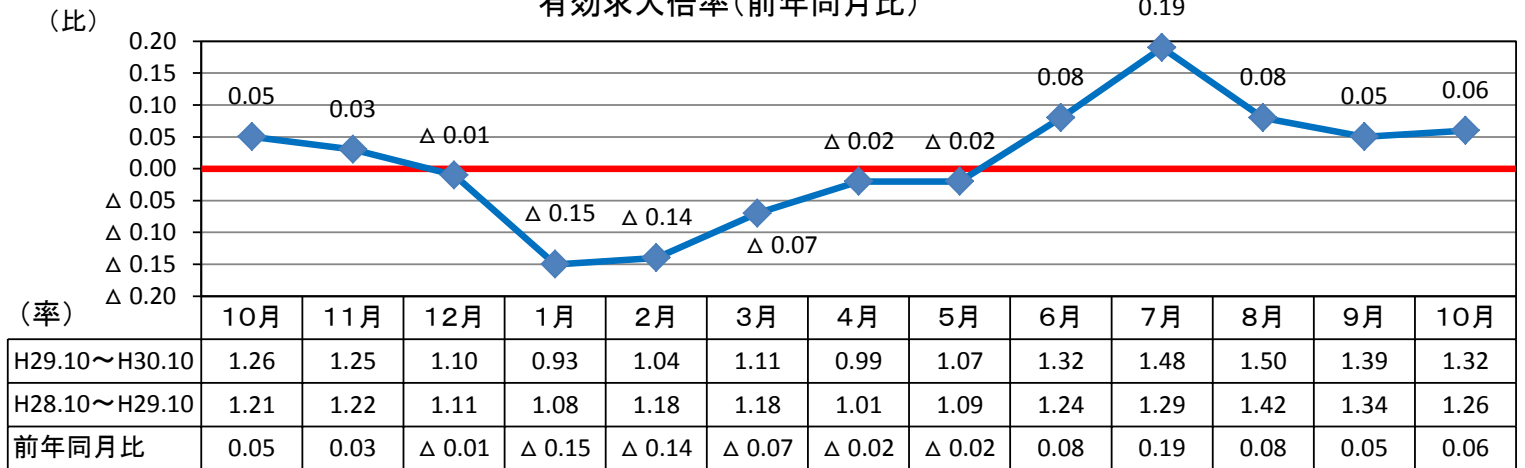

有効求人数・有効求職者数

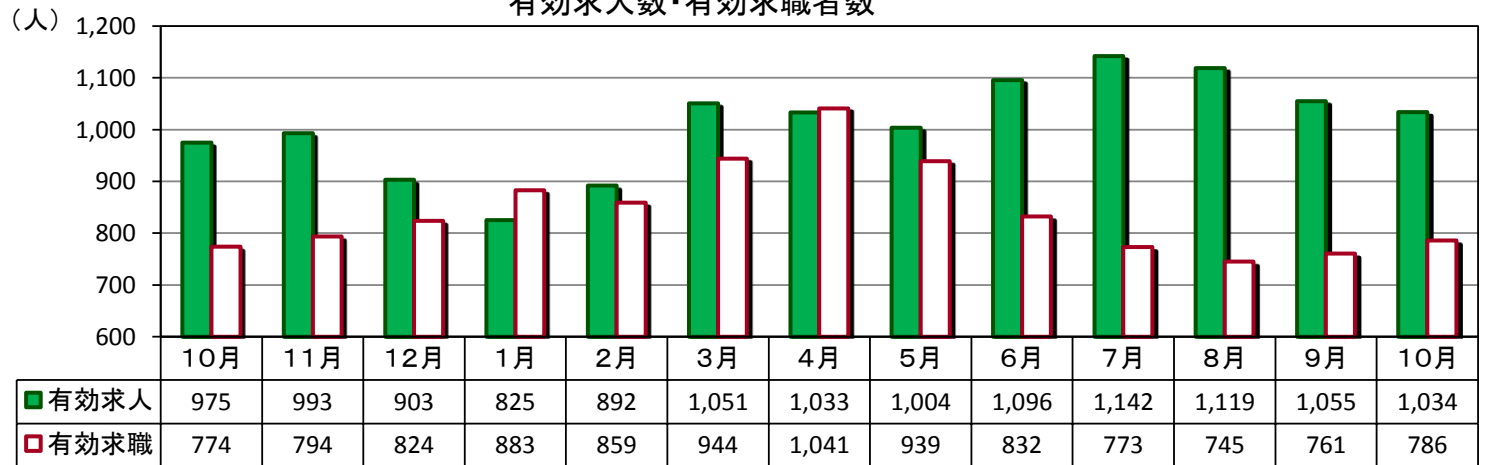

(パートを含む全数)

	新規求人数	有効求人数	新規求職者数	有効求職者数	新潟県 有効求人倍率 (季節調整値)	就職件数	雇用保険 受給資格 決定件数	雇用保険 受給者 実人員
H30年10月	409	1,034	222	786	1.68	118	58	168
H29年10月	357	975	230	774	1.54	122	82	171
対前年同月比	14.6%	6.1%	▲ 3.5%	1.6%	0.14P	▲ 3.3%	▲ 29.3%	▲ 1.8%

求人関係

- ・新規求人は、409、前年同月比14.6%増加。2ヶ月ぶりに増加。
- ・有効求人は、1,034、同比6.1%増加。2ヶ月続けて増加。
- ・新規求人の産業別では、建設業、生活関連サービス業、医療、福祉等で増加。繊維・電子部品などの製造業等で減少。

求職関係

- ・新規求職は、222人、同比3.5%減少。2ヶ月続けて減少。
- ・有効求職は、786人、同比1.6%増加。22ヶ月ぶりの増加。
- ・求職動向(常用)は、前年前月より在職者の割合が増え、事業主都合離職者、自己都合離職者の割合が減った。
- ・就職は、118件、前年同月比3.3%減少。
- ・企業整備(5人以上の解雇)は、0件。

雇用保険関係

- ・10月末の雇用保険適用事業所数は、1,365社で、前月より2社減少。
- ・月末被保険者数は、16,995人で、前月より12人増加。
- ・雇用保険一般給付関係の資格決定は58人で、前年同月比2ヶ月続けて減少。
- ・受給者実人員は168人で、同比2ヶ月ぶりに減少。

求人・求職バランスシート

30年10月

職業別	雇用形態 年齢	常 用						常用的パート					
		合計	24歳 以下	25～ 34歳	35～ 44歳	45～ 54歳	55歳 以上	合計	24歳 以下	25～ 34歳	35～ 44歳	45～ 54歳	55歳 以上
合 計	有効求人	684	165	173	147	106	93	280	52	53	53	53	69
	有効求職	495	54	107	116	107	111	291	12	41	47	51	140
	求人倍率	1.38	3.06	1.62	1.27	0.99	0.84	0.96	4.33	1.29	1.13	1.04	0.49
管理職	有効求人	0	0	0	0	0	0	0	0	0	0	0	0
	有効求職	1	0	1	0	0	0	0	0	0	0	0	0
	求人倍率	0.00	-	0.00	-	-	-	-	-	-	-	-	-
専門・ 技術職	有効求人	111	28	28	22	18	15	30	5	6	6	6	7
	有効求職	49	7	17	12	5	8	19	0	3	4	4	8
	求人倍率	2.27	4.00	1.65	1.83	3.60	1.88	1.58	-	2.00	1.50	1.50	0.88
事 務 職	有効求人	59	18	16	11	7	7	30	6	6	6	6	6
	有効求職	109	17	33	22	23	14	58	1	14	12	13	18
	求人倍率	0.54	1.06	0.48	0.50	0.30	0.50	0.52	6.00	0.43	0.50	0.46	0.33
販売職	有効求人	73	21	21	17	8	6	36	7	7	7	7	8
	有効求職	39	1	6	12	11	9	29	1	7	1	6	14
	求人倍率	1.87	21.00	3.50	1.42	0.73	0.67	1.24	7.00	1.00	7.00	1.17	0.57
サービス職	有効求人	113	20	25	24	23	21	67	12	13	13	13	16
	有効求職	76	8	14	21	20	13	30	0	6	9	4	11
	求人倍率	1.49	2.50	1.79	1.14	1.15	1.62	2.23	-	2.17	1.44	3.25	1.45
保安職	有効求人	6	2	1	1	1	1	0	0	0	0	0	0
	有効求職	2	0	0	0	0	2	1	0	0	0	0	1
	求人倍率	3.00	-	-	-	-	0.50	0.00	-	-	-	-	0.00
農林漁業	有効求人	35	7	8	8	6	6	18	3	3	3	3	6
	有効求職	17	0	3	5	5	4	10	0	3	0	1	6
	求人倍率	2.06	-	2.67	1.60	1.20	1.50	1.80	-	1.00	-	3.00	1.00
生産工程	有効求人	96	25	26	23	12	10	27	5	5	5	5	7
	有効求職	87	13	17	20	21	16	45	1	5	10	7	22
	求人倍率	1.10	1.92	1.53	1.15	0.57	0.63	0.60	5.00	1.00	0.50	0.71	0.32
輸送・ 機械運転	有効求人	47	9	11	10	9	8	10	2	2	2	2	2
	有効求職	24	0	3	9	6	6	4	0	0	0	0	4
	求人倍率	1.96	-	3.67	1.11	1.50	1.33	2.50	-	-	-	-	0.50
建設・ 採掘	有効求人	124	29	30	27	20	18	8	2	1	1	1	3
	有効求職	21	1	4	3	3	10	0	0	0	0	0	0
	求人倍率	5.90	29.00	7.50	9.00	6.67	1.80	-	-	-	-	-	-
運搬・ 清掃・ 包装等	有効求人	20	5	6	4	2	3	54	10	10	10	10	14
	有効求職	61	5	9	11	9	27	88	7	3	11	13	54
	求人倍率	0.33	1.00	0.67	0.36	0.22	0.11	0.61	1.43	3.33	0.91	0.77	0.26

(注) 「職業」の合計欄には「職業分類不能」を含む。

新規学卒及びパートタイムを除いた常用、新規学卒を除いた常用的パートについて計上してある。

「-」は「表示できない」を表している。

産業別 新規求人状況

平成30年10月

(パートを含む全数)

産 業 別	本 月	前年同月	前年同月比
AB 農・林・漁業	2	2	0.0
C 鉱業	6	4	50.0
D 建設業	107	74	44.6
E 製造業	61	83	▲ 26.5
F 電気・ガス・熱供給・水道業	1	1	0.0
G 情報通信業	8	8	0.0
H 運輸業、郵便業	15	10	50.0
I 卸売・小売業	41	40	2.5
J 金融・保険業	0	0	#DIV/0!
K 不動産業、物品賃貸業	0	0	#DIV/0!
L 専門・技術	0	1	▲ 100.0
M 飲食店、宿泊業	39	38	2.6
N 娯楽業	19	6	216.7
O 教育、学習支援業	1	2	▲ 50.0
P 医療、福祉	73	61	19.7
Q 複合サービス事業	3	2	50.0
R サービス業（他に分類されないもの）	13	18	▲ 27.8
ST 公務・その他	20	7	185.7
合 計	409	357	14.6

雇用保険の取扱状況

項 目 月 別	適 用 事業所数	被保険者数	資 格 取得者数	資 格 喪失者数	受給資格 決定件数	受 給 者 実 人 員
H29年10月	1,387	17,084	237	195	82	171
H29年11月	1,386	17,027	170	227	60	172
H29年12月	1,387	16,846	139	319	30	169
H30年1月	1,386	16,691	113	268	48	165
H30年2月	1,386	16,657	116	150	45	161
H30年3月	1,383	16,602	148	202	60	160
H30年4月	1,377	16,568	609	646	120	174
H30年5月	1,379	16,938	522	219	75	187
H30年6月	1,376	17,008	225	153	62	185
H30年7月	1,372	17,024	187	158	48	193
H30年8月	1,372	16,989	138	181	62	194
H30年9月	1,367	16,983	149	155	40	180
H30年10月	1,365	16,995	192	180	58	168
対前年同月比	▲ 1.6	▲ 0.5	▲ 19.0	▲ 7.7	▲ 29.3	▲ 1.8

求人募集賃金・求職者希望賃金情報

30年10月

(単位:円)

雇用形態・求人 求職別		常 用				常用的パート			
		求人募集賃金		求職者希望賃金		求人募集賃金		求職者希望賃金	
		上限平均	下限平均	男	女	上限平均	下限平均	男	女
職業・年齢別									
計		221,689	174,400	188,590	158,333	937	863	870	862
職 業 別	管理職	-	-	-	-	-	-	-	-
	専門・技術職	239,873	183,497	197,500	200,833	1,093	942	-	1,063
	事務職	183,170	155,597	150,000	153,636	902	887	925	851
	販売職	208,151	169,031	220,000	140,000	863	823	850	857
	サービス職	197,967	153,287	188,750	161,538	970	872	-	842
	保安職	-	-	-	-	-	-	-	-
	農林漁業	168,980	150,964	166,667	135,000	889	808	834	800
	生産工程	209,323	168,284	173,500	130,000	843	817	-	835
	輸送・機械運転	236,675	203,770	194,000	200,000	988	842	925	-
	建設・採掘	254,861	187,940	246,667	-	900	803	-	-
	運搬・清掃・包装等	214,829	167,400	168,571	126,667	899	838	848	840
年 齢 別	2 4 歳 以下	220,020	173,837	170,000	132,500	929	858	810	818
	2 5 ~ 3 4 歳	220,403	173,888	195,000	162,000	936	863	-	839
	3 5 ~ 4 4 歳	222,366	175,069	189,000	166,250	936	863	-	884
	4 5 ~ 5 4 歳	225,342	176,135	185,000	150,769	939	864	1,000	885
	5 5 歳 以上	221,991	173,314	193,103	160,000	942	866	866	850

(注) 「求人募集賃金」は、1カ月間に受理した求人賃金(基本給+定期的に支払われる手当、時間外手当含まず)の平均値である。

「求職者希望賃金」は、1カ月間に新たに求職申込をした者の希望賃金の平均値である。

年齢別(就職機会積み上げ方式)

平成30年10月

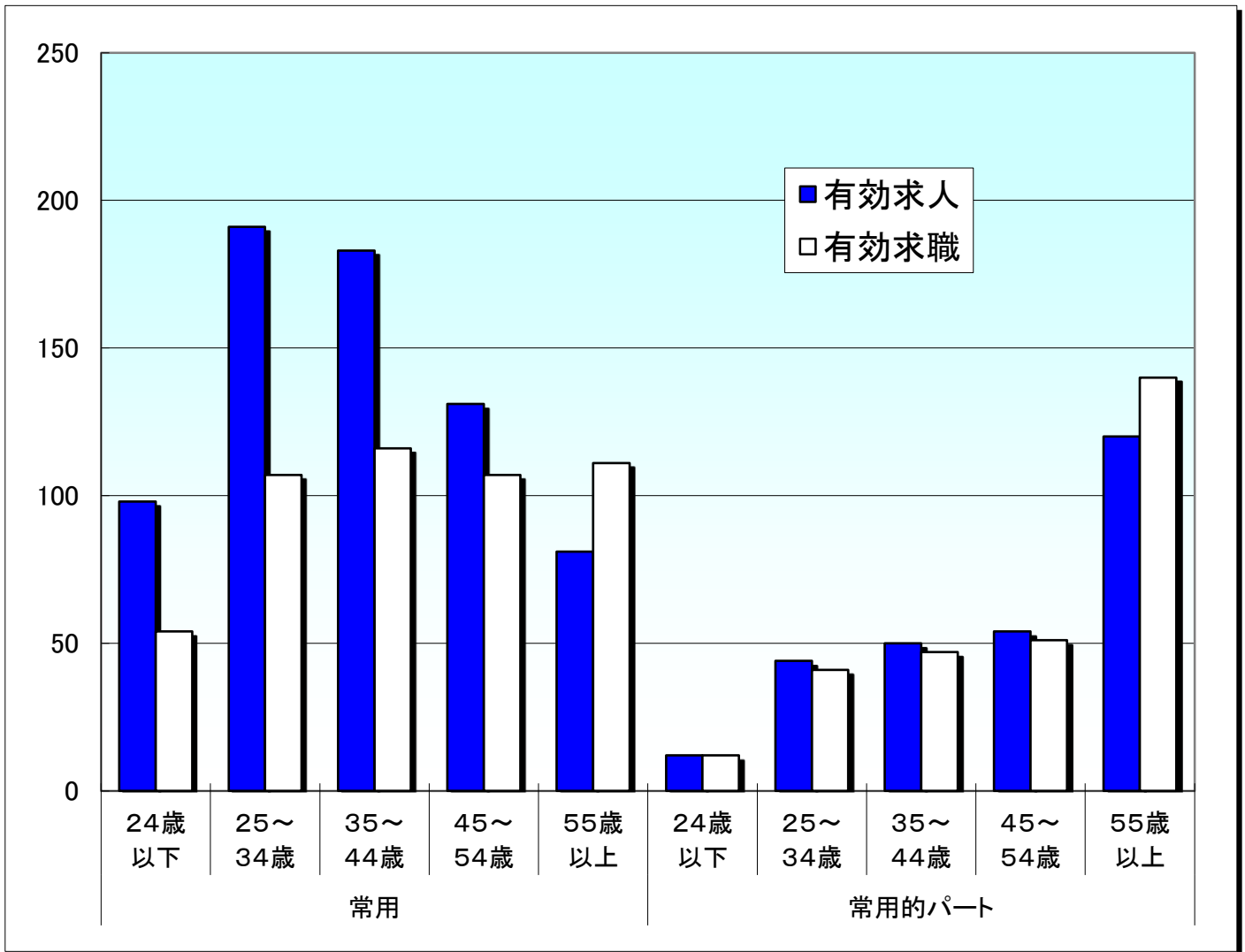

就職機会積み上げ方式

雇用形態 年齢	常用						常用的パート					
	合計	24歳 以下	25~ 34歳	35~ 44歳	45~ 54歳	55歳 以上	合計	24歳 以下	25~ 34歳	35~ 44歳	45~ 54歳	55歳 以上
有効求人	684	98	191	183	131	81	280	12	44	50	54	120
有効求職	495	54	107	116	107	111	291	12	41	47	51	140
求人倍率	1.38	1.81	1.79	1.58	1.22	0.73	0.96	1.00	1.07	1.06	1.06	0.86

※ 就職機会積み上げ方式とは

個々の求人について、求人数を対象となる年齢階級[5歳刻みの11階級]の総月間有効求職者数で除して当該求人に係る求職者1人当たりの就職機会を算定し、全有効求人についてこの就職機会を足し上げることにより、年齢別有効求人倍率を算出する。年齢別月間有効求人数は、年齢別有効求人倍率に年齢別月間有効求職者数を乗じて算出する。