

ハローワーク通信

1月の雇用の動き

有効求人倍率 **0.97倍(実数値)**
前年同月比0.04P↑

第 255 号
平成31年3月1日
十日町地区雇用協議会
ハローワーク十日町

有効求人倍率(前年同月比)

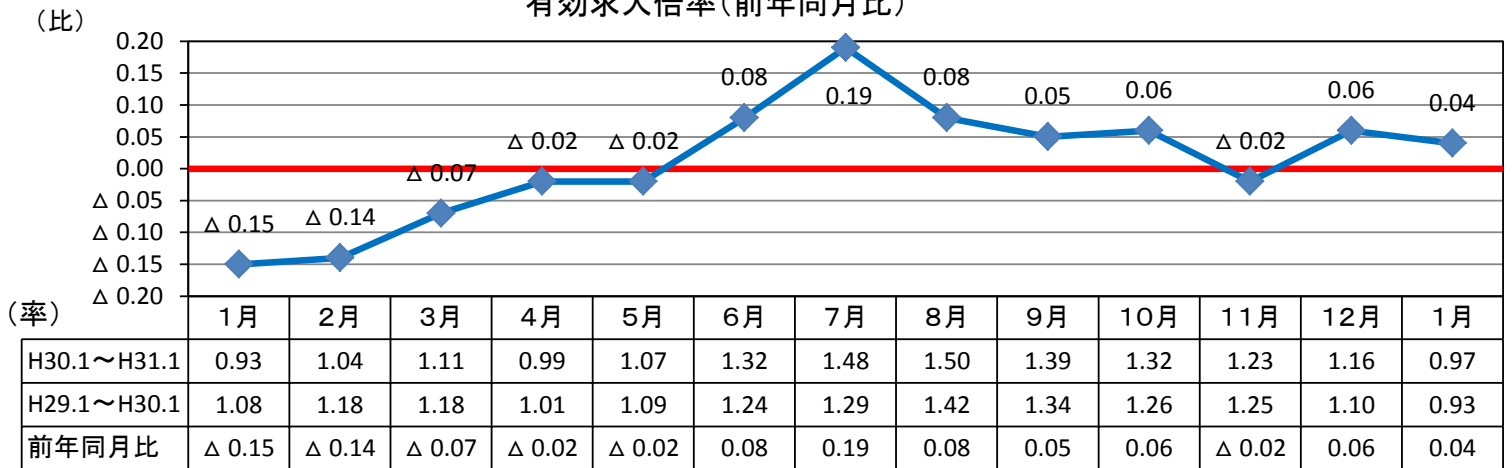

有効求人数・有効求職者数

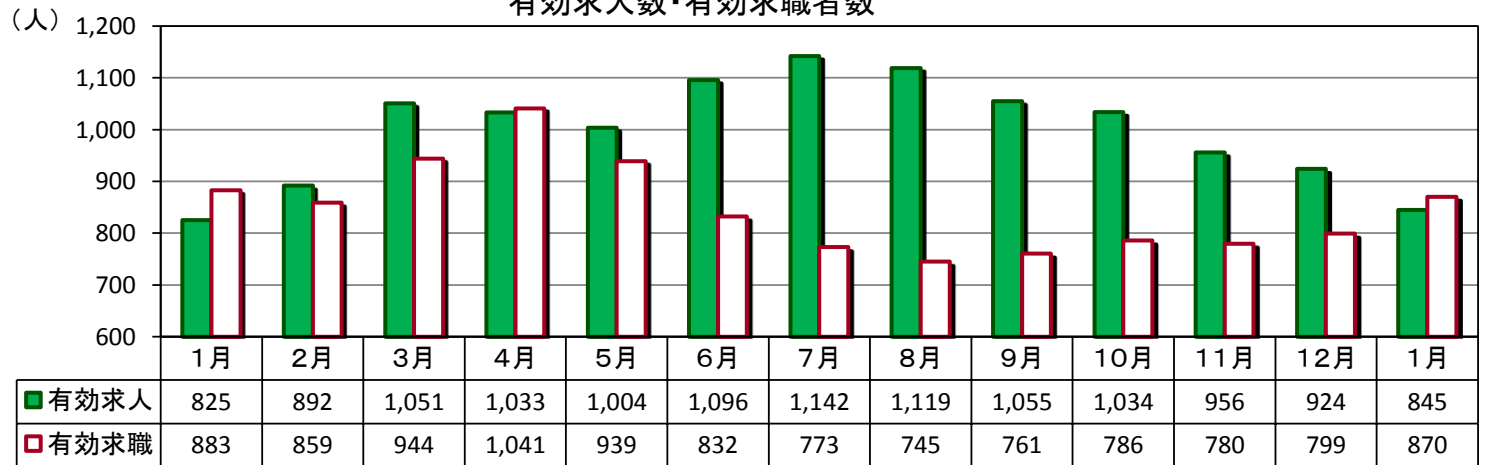

(パートを含む全数)

	新規求人数	有効求人数	新規求職者数	有効求職者数	新潟県 有効求人倍率 (季節調整値)	就職件数	雇用保険 受給資格 決定件数	雇用保険 受給者 実人員
H31年1月	323	845	338	870	1.68	102	82	159
H30年1月	281	825	301	883	1.65	94	48	165
対前年同月比	14.9%	2.4%	12.3%	▲ 1.5%	0.03P	8.5%	70.8%	▲ 3.6%

求人関係

- ・新規求人は、323、前年同月比14.9%増加。3ヶ月ぶりに増加。
- ・有効求人は、845、同比2.4%増加。2ヶ月連続で増加。
- ・新規求人の産業別では、建設業、運輸業・郵便業、サービス業等で増加。製造業、卸売・小売業、医療・福祉等で減少。

求職関係

- ・新規求職は、338人、同比12.3%増加。2ヶ月連続で増加。
- ・有効求職は、870人、同比1.5%減少。3か月連続で減少。
- ・求職動向(常用)は、前年前月より事業主都合離職者、在職者の割合が増え、自己都合離職者の割合が減った。
- ・就職は、102件、前年同月比8.5%増加。
- ・企業整備(5人以上の解雇)は、1件。

雇用保険関係

- ・1月末の雇用保険適用事業所数は、1,363社で、前月より1社増加。
- ・月末被保険者数は、16,665人で、前月より130人減少。
- ・雇用保険一般給付関係の資格決定は82人で、前年同月比2ヶ月連続で増加。
- ・受給者実人員は159人で、同比4ヶ月連続で減少。

求人・求職バランスシート

31年1月

職業別	雇用形態 年齢	常 用					常用的パート						
		合計	24歳 以下	25～ 34歳	35～ 44歳	45～ 54歳	55歳 以上	合計	24歳 以下	25～ 34歳	35～ 44歳	45～ 54歳	55歳 以上
合 計	有効求人	569	139	144	122	87	77	240	44	45	45	45	61
	有効求職	481	54	92	101	104	130	255	17	34	43	47	114
	求人倍率	1.18	2.57	1.57	1.21	0.84	0.59	0.94	2.59	1.32	1.05	0.96	0.54
管理職	有効求人	0	0	0	0	0	0	0	0	0	0	0	0
	有効求職	1	0	0	0	0	1	1	0	0	0	0	1
	求人倍率	0.00	-	-	-	-	0.00	0.00	-	-	-	-	0.00
専門・ 技術職	有効求人	86	21	22	17	14	12	22	4	4	4	4	6
	有効求職	44	3	11	13	8	9	15	0	1	1	4	9
	求人倍率	1.95	7.00	2.00	1.31	1.75	1.33	1.47	-	4.00	4.00	1.00	0.67
事 務 職	有効求人	51	13	12	10	8	8	12	2	2	2	2	4
	有効求職	111	10	37	33	22	9	59	1	14	18	13	13
	求人倍率	0.46	1.30	0.32	0.30	0.36	0.89	0.20	2.00	0.14	0.11	0.15	0.31
販売職	有効求人	64	18	19	15	7	5	33	6	6	6	6	9
	有効求職	28	1	5	9	8	5	22	4	3	0	5	10
	求人倍率	2.29	18.00	3.80	1.67	0.88	1.00	1.50	1.50	2.00	-	1.20	0.90
サービス職	有効求人	90	16	19	19	18	18	73	13	14	14	14	18
	有効求職	66	11	11	10	21	13	36	2	8	5	5	16
	求人倍率	1.36	1.45	1.73	1.90	0.86	1.38	2.03	6.50	1.75	2.80	2.80	1.13
保安職	有効求人	1	1	0	0	0	0	4	0	1	1	1	1
	有効求職	0	0	0	0	0	0	1	0	0	1	0	0
	求人倍率	-	-	-	-	-	-	4.00	-	-	1.00	-	-
農林漁業	有効求人	29	6	7	7	5	4	23	4	4	4	4	7
	有効求職	13	1	1	3	3	5	8	0	0	0	3	5
	求人倍率	2.23	6.00	7.00	2.33	1.67	0.80	2.88	-	-	-	1.33	1.40
生産工程	有効求人	85	23	23	19	11	9	23	5	4	4	4	6
	有効求職	92	13	17	19	17	26	36	4	4	8	4	16
	求人倍率	0.92	1.77	1.35	1.00	0.65	0.35	0.64	1.25	1.00	0.50	1.00	0.38
輸送・ 機械運転	有効求人	34	7	9	8	6	4	9	1	2	2	2	2
	有効求職	25	1	0	2	11	11	3	0	0	0	0	3
	求人倍率	1.36	7.00	-	4.00	0.55	0.36	3.00	-	-	-	-	0.67
建設・ 採掘	有効求人	113	28	28	24	18	15	3	0	0	1	1	1
	有効求職	24	1	2	3	2	16	1	0	0	0	0	1
	求人倍率	4.71	28.00	14.00	8.00	9.00	0.94	3.00	-	-	-	-	1.00
運搬・ 清掃・ 包装等	有効求人	16	4	4	4	2	2	38	7	7	7	7	10
	有効求職	66	9	8	7	12	30	68	6	4	9	10	39
	求人倍率	0.24	0.44	0.50	0.57	0.17	0.07	0.56	1.17	1.75	0.78	0.70	0.26

(注) 「職業」の合計欄には「職業分類不能」を含む。

新規学卒及びパートタイムを除いた常用、新規学卒を除いた常用的パートについて計上してある。

「-」は「表示できない」を表している。

産業別 新規求人状況

平成31年1月

(パートを含む全数)

産 業 別	本 月	前年同月	前年同月比
AB 農・林・漁業	6	0	#DIV/0!
C 鉱業	5	4	25.0
D 建設業	77	45	71.1
E 製造業	46	64	▲ 28.1
F 電気・ガス・熱供給・水道業	1	2	▲ 50.0
G 情報通信業	8	5	60.0
H 運輸業、郵便業	6	3	100.0
I 卸売・小売業	33	38	▲ 13.2
J 金融・保険業	0	0	#DIV/0!
K 不動産業、物品賃貸業	0	0	#DIV/0!
L 専門・技術	0	2	▲ 100.0
M 飲食店、宿泊業	18	19	▲ 5.3
N 娯楽業	21	11	90.9
O 教育、学習支援業	2	1	100.0
P 医療、福祉	57	64	▲ 10.9
Q 複合サービス事業	3	3	0.0
R サービス業（他に分類されないもの）	25	12	108.3
ST 公務・その他	15	8	87.5
合 計	323	281	14.9

雇用保険の取扱状況

項 目 月 別	適 用	被保険者数	資 格 取得者数	資 格 喪失者数	受給資格 決定件数	受 給 者 実 人 員
	事業所数					
H30年1月	1,386	16,691	113	268	48	165
H30年2月	1,386	16,657	116	150	45	161
H30年3月	1,383	16,602	148	202	60	160
H30年4月	1,377	16,568	609	646	120	174
H30年5月	1,379	16,938	522	219	75	187
H30年6月	1,376	17,008	225	153	62	185
H30年7月	1,372	17,024	187	158	48	193
H30年8月	1,372	16,989	138	181	62	194
H30年9月	1,367	16,983	149	155	40	180
H30年10月	1,365	16,995	192	180	58	168
H30年11月	1,363	16,947	134	182	45	134
H30年12月	1,362	16,795	148	299	42	131
H31年1月	1,363	16,665	149	278	82	159
対前年同月比	▲ 1.7	▲ 0.2	31.9	3.7	70.8	▲ 3.6

求人募集賃金・求職者希望賃金情報

31年1月

(単位:円)

雇用形態・求人 求職別		常 用				常用的パート			
		求人募集賃金		求職者希望賃金		求人募集賃金		求職者希望賃金	
		上限平均	下限平均	男	女	上限平均	下限平均	男	女
職業・年齢別									
計		215,436	167,980	188,000	156,118	990	902	919	845
職 業 別	管理職	-	-	-	-	-	-	-	-
	専門・技術職	256,225	181,329	215,714	211,000	1,354	1,168	950	1,050
	事務職	192,169	154,955	176,667	152,857	1,079	982	855	840
	販売職	209,881	167,409	214,444	136,667	867	849	1,000	850
	サービス職	192,446	152,574	222,500	151,429	982	869	-	851
	保安職	-	-	-	-	-	-	850	-
	農林漁業	170,525	148,170	200,000	-	904	834	802	880
	生産工程	210,016	167,298	170,476	144,375	854	816	803	835
	輸送・機械運転	226,492	194,285	202,727	-	1,053	900	-	-
	建設・採掘	249,538	182,934	191,250	-	900	803	1,500	-
	運搬・清掃・包装等	188,895	158,849	167,500	120,000	873	827	890	808
年 齢 別	2 4 歳 以下	216,185	168,298	165,000	138,000	980	896	-	-
	2 5 ~ 3 4 歳	216,635	168,428	188,000	154,737	984	898	-	830
	3 5 ~ 4 4 歳	216,269	168,440	194,667	159,130	988	900	850	826
	4 5 ~ 5 4 歳	215,204	168,285	217,647	161,538	988	900	900	832
	5 5 歳 以上	210,241	165,219	176,364	148,333	1,006	912	926	864

(注) 「求人募集賃金」は、1カ月間に受理した求人賃金(基本給+定期的に支払われる手当、時間外手当含まず)の平均値である。

「求職者希望賃金」は、1カ月間に新たに求職申込をした者の希望賃金の平均値である。

年齢別(就職機会積み上げ方式)

平成31年1月

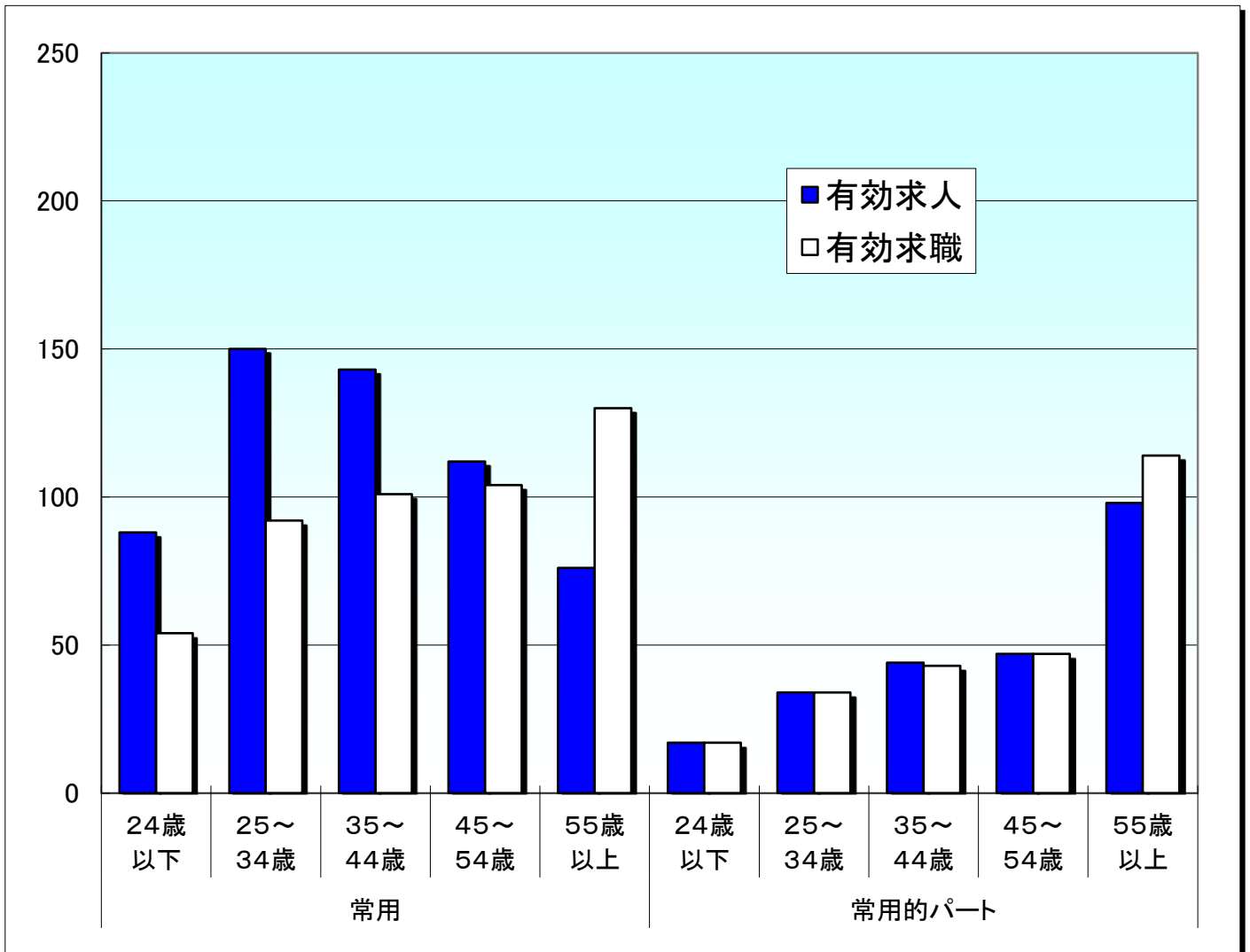

就職機会積み上げ方式

雇用形態 年齢	常用					常用的パート						
	合計	24歳以下	25~34歳	35~44歳	45~54歳	55歳以上	合計	24歳以下	25~34歳	35~44歳	45~54歳	55歳以上
有効求人	569	88	150	143	112	76	240	17	34	44	47	98
有効求職	481	54	92	101	104	130	255	17	34	43	47	114
求人倍率	1.18	1.63	1.63	1.42	1.08	0.58	0.94	1.00	1.00	1.02	1.00	0.86

※ 就職機会積み上げ方式とは

個々の求人について、求人数を対象となる年齢階級[5歳刻みの11階級]の総月間有効求職者数で除して当該求人に係る求職者1人当たりの就職機会を算定し、全有効求人についてこの就職機会を足し上げることにより、年齢別有効求人倍率を算出する。年齢別月間有効求人数は、年齢別有効求人倍率に年齢別月間有効求職者数を乗じて算出する。