

ハローワーク通信

2月の雇用の動き

有効求人倍率 **1.11倍(実数値)**
前年同月比0.07P↑

第 256 号
平成31年3月29日
十日町地区雇用協議会
ハローワーク十日町

有効求人倍率(前年同月比)

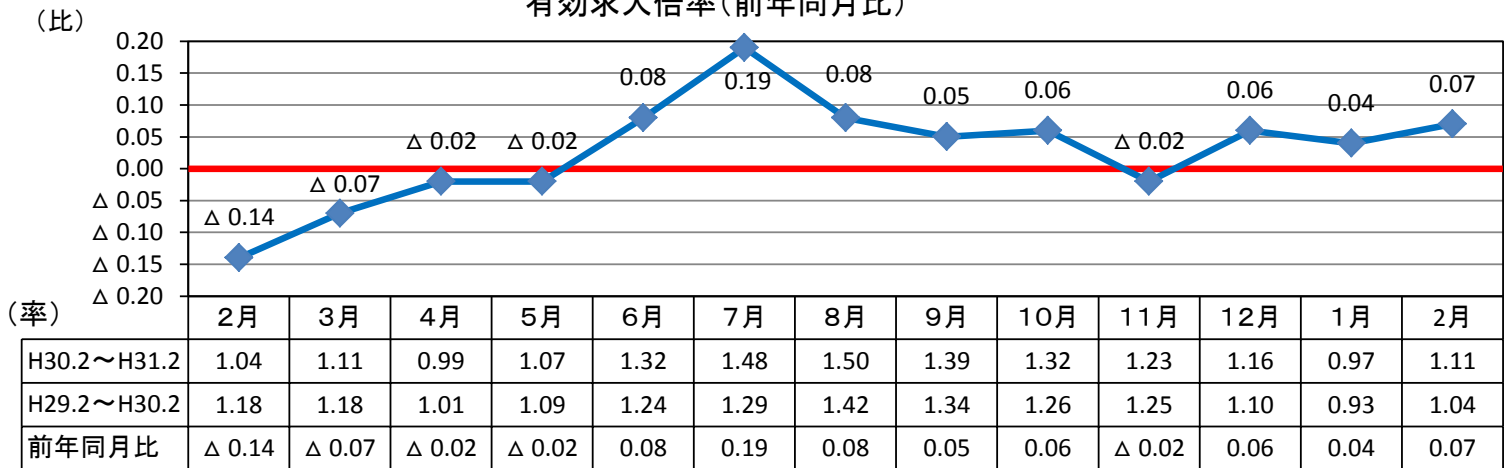

有効求人数・有効求職者数

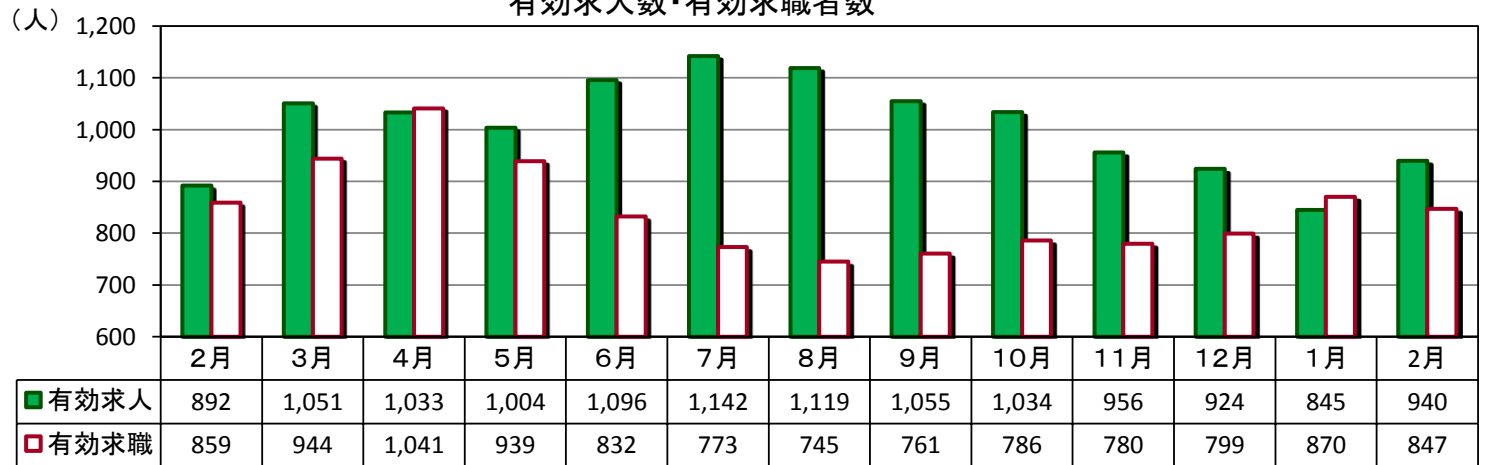

(パートを含む全数)

	新規求人数	有効求人数	新規求職者数	有効求職者数	新潟県 有効求人倍率 (季節調整値)	就職件数	雇用保険 受給資格 決定件数	雇用保険 受給者 実人員
H31年2月	401	940	245	847	1.65	105	49	149
H30年2月	418	892	244	859	1.68	98	45	161
対前年同月比	▲ 4.1%	5.4%	0.4%	▲ 1.4%	▲ 0.03P	7.1%	8.9%	▲ 7.5%

求人関係

- ・新規求人は、401、前年同月比4.1%減少。2ヶ月ぶりに減少。
- ・有効求人は、940、同比5.4%増加。3ヶ月連続で増加。
- ・新規求人の産業別では、建設業、卸売・小売業、宿泊・飲食サービス業等で増加。製造業、医療・福祉等で減少。

求職関係

- ・新規求職は、245人、同比0.4%増加。3ヶ月連続で増加。
- ・有効求職は、847人、同比1.4%減少。4か月連続で減少。
- ・求職動向(常用)は、前年前月より在職者、事業主都合離職者の割合が増え、自己都合離職者の割合が減った。
- ・就職は、105件、前年同月比7.1%増加。
- ・企業整備(5人以上の解雇)は、0件。

雇用保険関係

- ・2月末の雇用保険適用事業所数は、1,365社で、前月より2社増加。
- ・月末被保険者数は、16,634人で、前月より31人減少。
- ・雇用保険一般給付関係の資格決定は49人で、前年同月比3ヶ月連続で増加。
- ・受給者実人員は149人で、同比5ヶ月連続で減少。

求人・求職バランスシート

31年2月

職業別	雇用形態 年齢	常 用						常用的パート					
		合計	24歳 以下	25～ 34歳	35～ 44歳	45～ 54歳	55歳 以上	合計	24歳 以下	25～ 34歳	35～ 44歳	45～ 54歳	55歳 以上
合 計	有効求人	632	152	158	135	97	90	274	51	51	52	52	68
	有効求職	507	52	101	107	115	132	263	20	35	51	44	113
	求人倍率	1.25	2.92	1.56	1.26	0.84	0.68	1.04	2.55	1.46	1.02	1.18	0.60
管理職	有効求人	0	0	0	0	0	0	0	0	0	0	0	0
	有効求職	2	0	0	0	0	2	1	0	0	0	0	1
	求人倍率	0.00	-	-	-	-	0.00	0.00	-	-	-	-	0.00
専門・ 技術職	有効求人	105	27	27	21	16	14	24	5	4	4	4	7
	有効求職	44	3	14	13	6	8	15	0	1	1	3	10
	求人倍率	2.39	9.00	1.93	1.62	2.67	1.75	1.60	-	4.00	4.00	1.33	0.70
事 務 職	有効求人	58	13	14	12	9	10	38	7	7	7	7	10
	有効求職	123	8	34	33	31	17	62	2	14	21	12	13
	求人倍率	0.47	1.63	0.41	0.36	0.29	0.59	0.61	3.50	0.50	0.33	0.58	0.77
販売職	有効求人	65	19	19	14	7	6	50	10	9	9	9	13
	有効求職	30	3	6	9	7	5	27	4	4	0	7	12
	求人倍率	2.17	6.33	3.17	1.56	1.00	1.20	1.85	2.50	2.25	-	1.29	1.08
サービス職	有効求人	112	20	24	24	22	22	70	13	13	13	13	18
	有効求職	63	8	12	11	18	14	36	1	6	8	5	16
	求人倍率	1.78	2.50	2.00	2.18	1.22	1.57	1.94	13.00	2.17	1.63	2.60	1.13
保安職	有効求人	1	1	0	0	0	0	4	0	1	1	1	1
	有効求職	0	0	0	0	0	0	1	0	0	1	0	0
	求人倍率	-	-	-	-	-	-	4.00	-	-	1.00	-	-
農林漁業	有効求人	31	6	7	7	6	5	19	3	4	4	4	4
	有効求職	13	2	3	1	4	3	8	0	0	1	3	4
	求人倍率	2.38	3.00	2.33	7.00	1.50	1.67	2.38	-	-	4.00	1.33	1.00
生産工程	有効求人	84	22	23	19	11	9	23	5	4	4	4	6
	有効求職	91	8	19	20	17	27	38	7	5	9	4	13
	求人倍率	0.92	2.75	1.21	0.95	0.65	0.33	0.61	0.71	0.80	0.44	1.00	0.46
輸送・ 機械運転	有効求人	45	10	11	10	8	6	6	2	1	1	1	1
	有効求職	26	1	0	7	8	10	5	0	0	1	0	4
	求人倍率	1.73	10.00	-	1.43	1.00	0.60	1.20	-	-	1.00	-	0.25
建設・ 採掘	有効求人	117	29	29	25	18	16	3	0	0	1	1	1
	有効求職	27	2	4	3	4	14	1	0	0	0	0	1
	求人倍率	4.33	14.50	7.25	8.33	4.50	1.14	3.00	-	-	-	-	1.00
運搬・ 清掃・ 包装等	有効求人	14	4	4	3	1	2	37	7	7	7	7	9
	有効求職	68	12	7	5	18	26	63	5	5	8	8	37
	求人倍率	0.21	0.33	0.57	0.60	0.06	0.08	0.59	1.40	1.40	0.88	0.88	0.24

(注) 「職業」の合計欄には「職業分類不能」を含む。

新規学卒及びパートタイムを除いた常用、新規学卒を除いた常用的パートについて計上してある。

「-」は「表示できない」を表している。

産業別 新規求人状況

平成31年2月

(パートを含む全数)

産 業 別	本 月	前年同月	前年同月比
AB 農・林・漁業	5	4	25.0
C 鉱業	4	3	33.3
D 建設業	67	51	31.4
E 製造業	57	95	▲ 40.0
F 電気・ガス・熱供給・水道業	1	0	#DIV/0!
G 情報通信業	11	4	175.0
H 運輸業、郵便業	4	6	▲ 33.3
I 卸売・小売業	50	41	22.0
J 金融・保険業	0	3	▲ 100.0
K 不動産業、物品賃貸業	0	0	#DIV/0!
L 専門・技術	10	8	25.0
M 飲食店、宿泊業	25	14	78.6
N 娯楽業	14	17	▲ 17.6
O 教育、学習支援業	5	7	▲ 28.6
P 医療、福祉	72	97	▲ 25.8
Q 複合サービス事業	6	0	#DIV/0!
R サービス業（他に分類されないもの）	13	8	62.5
ST 公務・その他	57	60	▲ 5.0
合 計	401	418	▲ 4.1

雇用保険の取扱状況

項 目 月 別	適 用	被保険者数	資 格 取得者数	資 格 喪失者数	受給資格 決定件数	受 給 者 実 人 員
	事業所数					
H30年2月	1,386	16,657	116	150	45	161
H30年3月	1,383	16,602	148	202	60	160
H30年4月	1,377	16,568	609	646	120	174
H30年5月	1,379	16,938	522	219	75	187
H30年6月	1,376	17,008	225	153	62	185
H30年7月	1,372	17,024	187	158	48	193
H30年8月	1,372	16,989	138	181	62	194
H30年9月	1,367	16,983	149	155	40	180
H30年10月	1,365	16,995	192	180	58	168
H30年11月	1,363	16,947	134	182	45	134
H30年12月	1,362	16,795	148	299	42	131
H31年1月	1,363	16,665	149	278	82	159
H31年2月	1,365	16,634	118	148	49	149
対前年同月比	▲ 1.5	▲ 0.1	1.7	▲ 1.3	8.9	▲ 7.5

求人募集賃金・求職者希望賃金情報

31年2月

(単位:円)

雇用形態・求人 求職別		常 用				常用的パート			
		求人募集賃金		求職者希望賃金		求人募集賃金		求職者希望賃金	
		上限平均	下限平均	男	女	上限平均	下限平均	男	女
職業・年齢別									
計		216,272	167,670	193,636	151,273	1,008	950	938	873
職 業 別	管理職	-	-	160,000	-	-	-	-	-
	専門・技術職	236,698	180,685	224,000	164,000	1,415	1,297	840	1,317
	事務職	181,167	150,297	202,857	152,963	1,028	1,000	1,600	836
	販売職	229,960	175,651	190,000	100,000	851	827	900	861
	サービス職	199,948	154,075	173,333	167,000	1,006	879	913	862
	保安職	-	-	-	-	810	810	-	-
	農林漁業	162,494	149,441	210,000	136,667	965	884	850	-
	生産工程	202,613	156,165	190,476	140,000	873	825	850	838
	輸送・機械運転	237,772	190,497	210,000	-	1,040	925	950	-
	建設・採掘	259,556	186,722	202,727	-	-	-	-	-
	運搬・清掃・包装等	214,161	163,492	175,882	103,333	978	959	875	829
年 齢 別	2 4 歳 以下	220,087	168,537	183,636	138,000	1,003	943	-	828
	2 5 ~ 3 4 歳	218,638	168,183	180,952	154,706	1,002	942	-	839
	3 5 ~ 4 4 歳	216,461	167,575	216,667	155,714	1,002	941	900	826
	4 5 ~ 5 4 歳	212,395	167,066	205,500	142,500	1,017	957	850	868
	5 5 歳 以上	209,448	166,025	187,188	158,571	1,015	961	958	930

(注) 「求人募集賃金」は、1カ月間に受理した求人賃金(基本給+定期的に支払われる手当、時間外手当含まず)の平均値である。

「求職者希望賃金」は、1カ月間に新たに求職申込をした者の希望賃金の平均値である。

年齢別(就職機会積み上げ方式)

平成31年2月

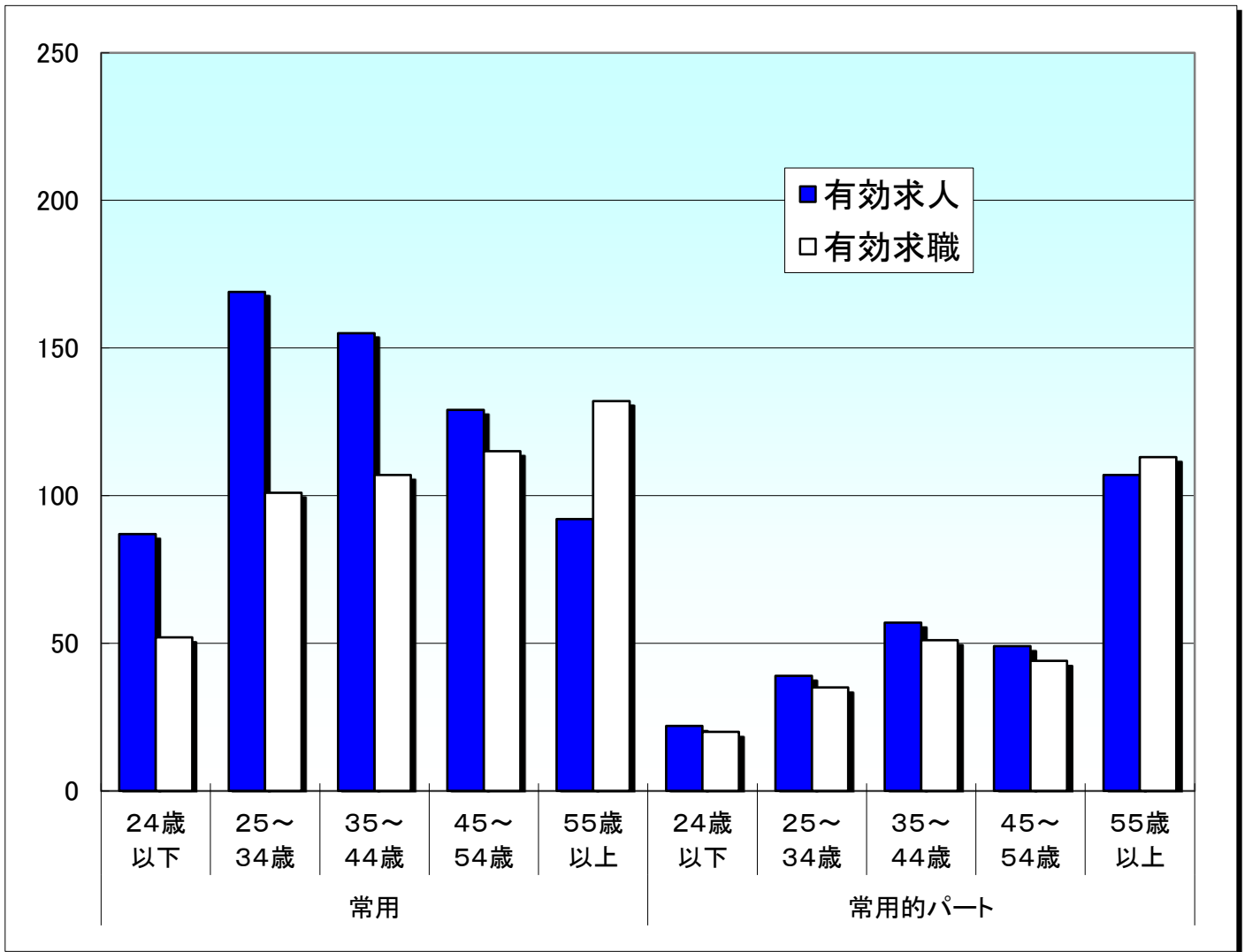

就職機会積み上げ方式

雇用形態	年齢	常用					常用的パート						
		合計	24歳以下	25~34歳	35~44歳	45~54歳	55歳以上	合計	24歳以下	25~34歳	35~44歳	45~54歳	55歳以上
有効求人		632	87	169	155	129	92	274	22	39	57	49	107
有効求職		507	52	101	107	115	132	263	20	35	51	44	113
求人倍率		1.25	1.67	1.67	1.45	1.12	0.70	1.04	1.10	1.11	1.12	1.11	0.95

※ 就職機会積み上げ方式とは

個々の求人について、求人数を対象となる年齢階級[5歳刻みの11階級]の総月間有効求職者数で除して当該求人に係る求職者1人当たりの就職機会を算定し、全有効求人についてこの就職機会を足し上げることにより、年齢別有効求人倍率を算出する。年齢別月間有効求人数は、年齢別有効求人倍率に年齢別月間有効求職者数を乗じて算出する。