

ハローワーク通信

4月の雇用の動き

有効求人倍率 **1.00倍(実数値)**
前年同月比0.01P↑

第 258 号
令和元年5月31日
十日町地区雇用協議会
ハローワーク十日町

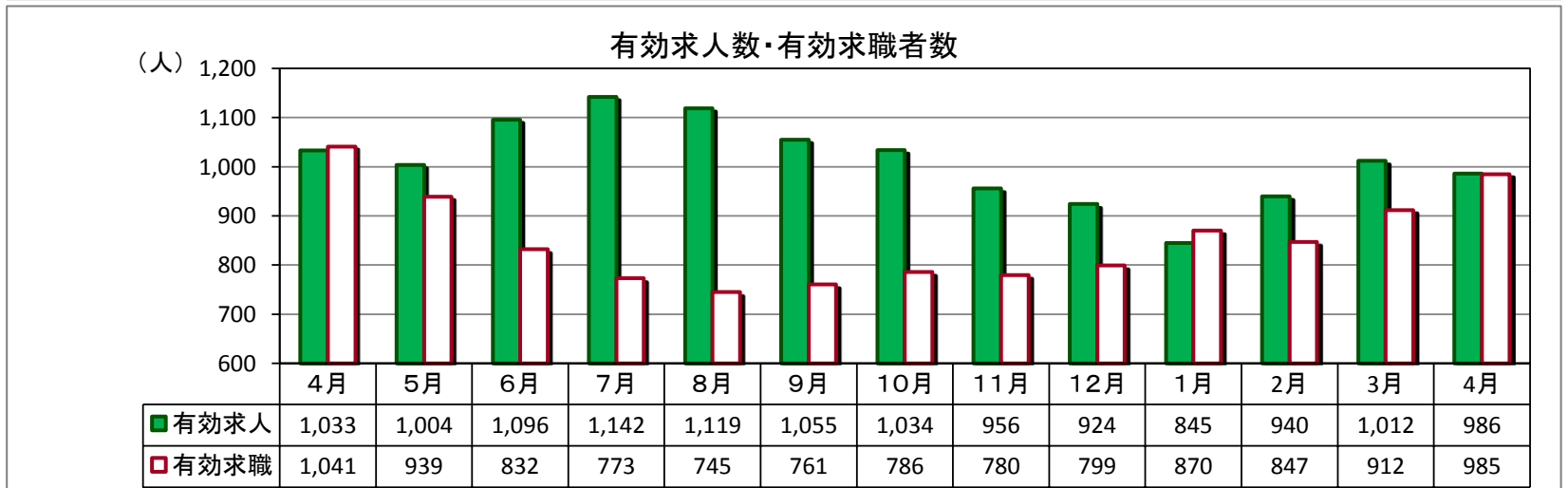
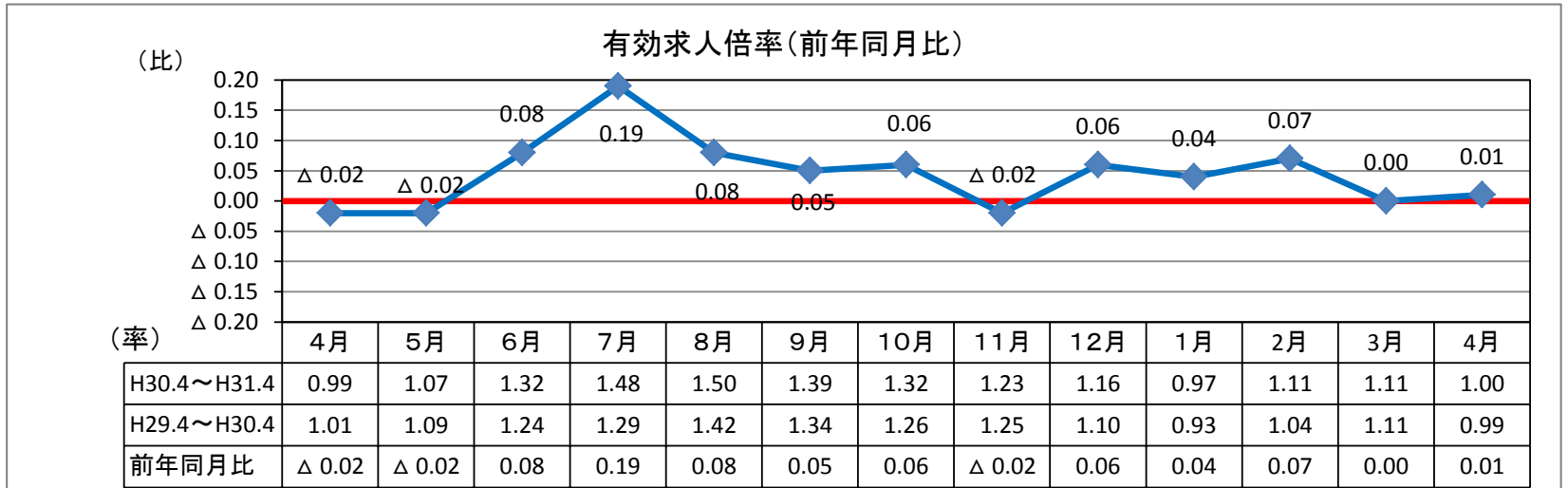

(パートを含む全数)

	新規求人数	有効求人数	新規求職者数	有効求職者数	新潟県 有効求人倍率 (季節調整値)	就職件数	雇用保険 受給資格 決定件数	雇用保険 受給者 実人員
H31年4月	386	986	365	985	1.65	169	138	158
H30年4月	395	1,033	391	1,041	1.69	147	120	174
対前年同月比	▲ 2.3%	▲ 4.5%	▲ 6.6%	▲ 5.4%	▲ 0.04P	15.0%	15.0%	▲ 9.2%

求人関係

- ・新規求人は、386人、前年同月比2.3%減少。3か月連続で減少。
- ・有効求人は、986人、同比4.5%減少。2か月連続で減少。
- ・新規求人の産業別では、建設業、医療・福祉等で増加。製造業、卸売・小売業、宿泊・飲食サービス業、サービス業等で減少。

求職関係

- ・新規求職は、365人、同比6.6%減少。2か月連続で減少。
- ・有効求職は、985人、同比5.4%減少。6か月連続で減少。
- ・求職動向(常用)は、前年同月より定年、自己都合離職者、無業者が増加し、在職者、事業主都合離職者が減少。
- ・就職は、169件、前年同月比15.0%増加。
- ・企業整備(5人以上の解雇)は0件。

雇用保険関係

- ・4月末の雇用保険適用事業所数は、1,357社で、前月より8社減少。
- ・月末被保険者数は、16,504人で、前月より95人減少。
- ・雇用保険一般給付関係の資格決定は138人で、前年同月比2か月ぶりに増加。
- ・受給者実人員は158人で、同比7か月連続で減少。

求人・求職バランスシート

31年4月

職業別	雇用形態 年齢	常 用					常用的パート						
		合計	24歳 以下	25～ 34歳	35～ 44歳	45～ 54歳	55歳 以上	合計	24歳 以下	25～ 34歳	35～ 44歳	45～ 54歳	55歳 以上
合 計	有効求人	681	163	169	146	105	98	237	43	44	44	44	62
	有効求職	553	68	114	111	124	136	353	34	42	53	57	167
	求人倍率	1.23	2.40	1.48	1.32	0.85	0.72	0.67	1.26	1.05	0.83	0.77	0.37
管理職	有効求人	0	0	0	0	0	0	0	0	0	0	0	0
	有効求職	0	0	0	0	0	0	0	0	0	0	0	0
	求人倍率	-	-	-	-	-	-	-	-	-	-	-	-
専門・ 技術職	有効求人	108	28	28	22	16	14	14	2	3	3	3	3
	有効求職	54	7	19	11	5	12	32	1	1	5	4	21
	求人倍率	2.00	4.00	1.47	2.00	3.20	1.17	0.44	2.00	3.00	0.60	0.75	0.14
事 務 職	有効求人	51	13	13	11	7	7	23	4	4	4	4	7
	有効求職	119	7	33	31	31	17	68	2	17	17	14	18
	求人倍率	0.43	1.86	0.39	0.35	0.23	0.41	0.34	2.00	0.24	0.24	0.29	0.39
販売職	有効求人	71	21	22	15	7	6	24	4	5	5	5	5
	有効求職	38	6	12	8	8	4	27	3	3	2	7	12
	求人倍率	1.87	3.50	1.83	1.88	0.88	1.50	0.89	1.33	1.67	2.50	0.71	0.42
サービス職	有効求人	108	20	22	23	21	22	63	11	12	12	12	16
	有効求職	75	10	15	22	17	11	40	9	5	4	8	14
	求人倍率	1.44	2.00	1.47	1.05	1.24	2.00	1.58	1.22	2.40	3.00	1.50	1.14
保安職	有効求人	16	3	3	3	3	4	4	0	1	1	1	1
	有効求職	1	0	0	0	0	1	1	0	0	1	0	0
	求人倍率	16.00	-	-	-	-	4.00	4.00	-	-	1.00	-	-
農林漁業	有効求人	31	7	8	7	5	4	22	4	4	4	4	6
	有効求職	15	2	1	4	5	3	9	0	0	2	4	3
	求人倍率	2.07	3.50	8.00	1.75	1.00	1.33	2.44	-	-	2.00	1.00	2.00
生産工程	有効求人	84	21	22	18	13	10	30	5	6	6	6	7
	有効求職	87	10	20	19	14	24	40	8	7	8	8	9
	求人倍率	0.97	2.10	1.10	0.95	0.93	0.42	0.75	0.63	0.86	0.75	0.75	0.78
輸送・ 機械運転	有効求人	45	8	10	10	9	8	6	1	1	1	1	2
	有効求職	29	1	2	6	10	10	7	0	0	0	0	7
	求人倍率	1.55	8.00	5.00	1.67	0.90	0.80	0.86	-	-	-	-	0.29
建設・ 採掘	有効求人	152	37	38	33	23	21	1	1	0	0	0	0
	有効求職	38	4	3	3	9	19	1	0	0	0	0	1
	求人倍率	4.00	9.25	12.67	11.00	2.56	1.11	1.00	-	-	-	-	0.00
運搬・ 清掃・ 包装等	有効求人	15	4	4	3	2	2	50	9	9	9	9	14
	有効求職	85	12	9	7	23	34	126	11	9	14	11	81
	求人倍率	0.18	0.33	0.44	0.43	0.09	0.06	0.40	0.82	1.00	0.64	0.82	0.17

(注) 「職業」の合計欄には「職業分類不能」を含む。

新規学卒及びパートタイムを除いた常用、新規学卒を除いた常用的パートについて計上してある。

「-」は「表示できない」を表している。

産業別 新規求人状況

平成31年4月

(パートを含む全数)

産 業 別	本 月	前年同月	前年同月比
AB 農・林・漁業	9	13	▲ 30.8
C 鉱業	5	12	▲ 58.3
D 建設業	91	89	2.2
E 製造業	48	60	▲ 20.0
F 電気・ガス・熱供給・水道業	0	3	▲ 100.0
G 情報通信業	15	11	36.4
H 運輸業、郵便業	3	9	▲ 66.7
I 卸売・小売業	43	54	▲ 20.4
J 金融・保険業	0	0	#DIV/0!
K 不動産業、物品賃貸業	0	0	#DIV/0!
L 専門・技術	34	4	750.0
M 飲食店、宿泊業	27	28	▲ 3.6
N 娯楽業	14	5	180.0
O 教育、学習支援業	0	2	▲ 100.0
P 医療、福祉	52	50	4.0
Q 複合サービス事業	6	8	▲ 25.0
R サービス業（他に分類されないもの）	23	29	▲ 20.7
ST 公務・その他	16	18	▲ 11.1
合 計	386	395	▲ 2.3

雇用保険の取扱状況

項 目 月 別	適 用 事業所数	被保険者数	資 格 取得者数	資 格 喪失者数	受給資格 決定件数	受 給 者 実 人 員
H30年4月	1,377	16,568	609	646	120	174
H30年5月	1,379	16,938	522	219	75	187
H30年6月	1,376	17,008	225	153	62	185
H30年7月	1,372	17,024	187	158	48	193
H30年8月	1,372	16,989	138	181	62	194
H30年9月	1,367	16,983	149	155	40	180
H30年10月	1,365	16,995	192	180	58	168
H30年11月	1,363	16,947	134	182	45	134
H30年12月	1,362	16,795	148	299	42	131
H31年1月	1,363	16,665	149	278	82	159
H31年2月	1,365	16,634	118	148	49	149
H31年3月	1,365	16,599	134	168	45	159
H31年4月	1,357	16,504	593	611	138	158
対前年同月比	▲ 1.5	▲ 0.4	▲ 2.6	▲ 5.4	15.0	▲ 9.2

求人募集賃金・求職者希望賃金情報

31年4月

(単位:円)

雇用形態・求人 求職別		常 用				常用的パート			
		求人募集賃金		求職者希望賃金		求人募集賃金		求職者希望賃金	
		上限平均	下限平均	男	女	上限平均	下限平均	男	女
職業・年齢別									
計		224,517	172,516	191,273	157,403	975	888	900	868
職 業 別	管理職	-	-	-	-	-	-	-	-
	専門・技術職	256,319	180,323	199,231	173,000	1,501	1,278	1,250	1,006
	事務職	166,596	151,046	198,571	155,926	874	852	-	913
	販売職	235,448	180,069	176,667	137,500	914	844	-	829
	サービス職	211,127	158,483	190,000	162,222	977	857	902	834
	保安職	197,500	161,000	200,000	-	-	-	-	-
	農林漁業	210,867	181,339	158,000	180,000	912	834	852	850
	生産工程	200,674	163,247	188,125	142,500	868	852	850	829
	輸送・機械運転	227,266	185,991	205,000	-	803	803	938	-
	建設・採掘	252,034	185,559	222,500	-	900	803	-	-
	運搬・清掃・包装等	207,133	178,667	171,905	148,571	901	838	846	833
年 齢 別	2 4 歳 以下	227,191	173,282	158,182	170,000	978	880	833	830
	2 5 ~ 3 4 歳	225,208	174,016	187,143	158,929	978	880	-	866
	3 5 ~ 4 4 歳	224,357	172,513	190,952	152,800	965	887	-	856
	4 5 ~ 5 4 歳	223,486	171,584	221,667	156,429	974	895	803	861
	5 5 歳 以上	219,536	169,369	188,974	164,286	974	895	915	879

(注) 「求人募集賃金」は、1カ月間に受理した求人賃金(基本給+定期的に支払われる手当、時間外手当含まず)の平均値である。

「求職者希望賃金」は、1カ月間に新たに求職申込をした者の希望賃金の平均値である。

年齢別(就職機会積み上げ方式)

平成31年4月

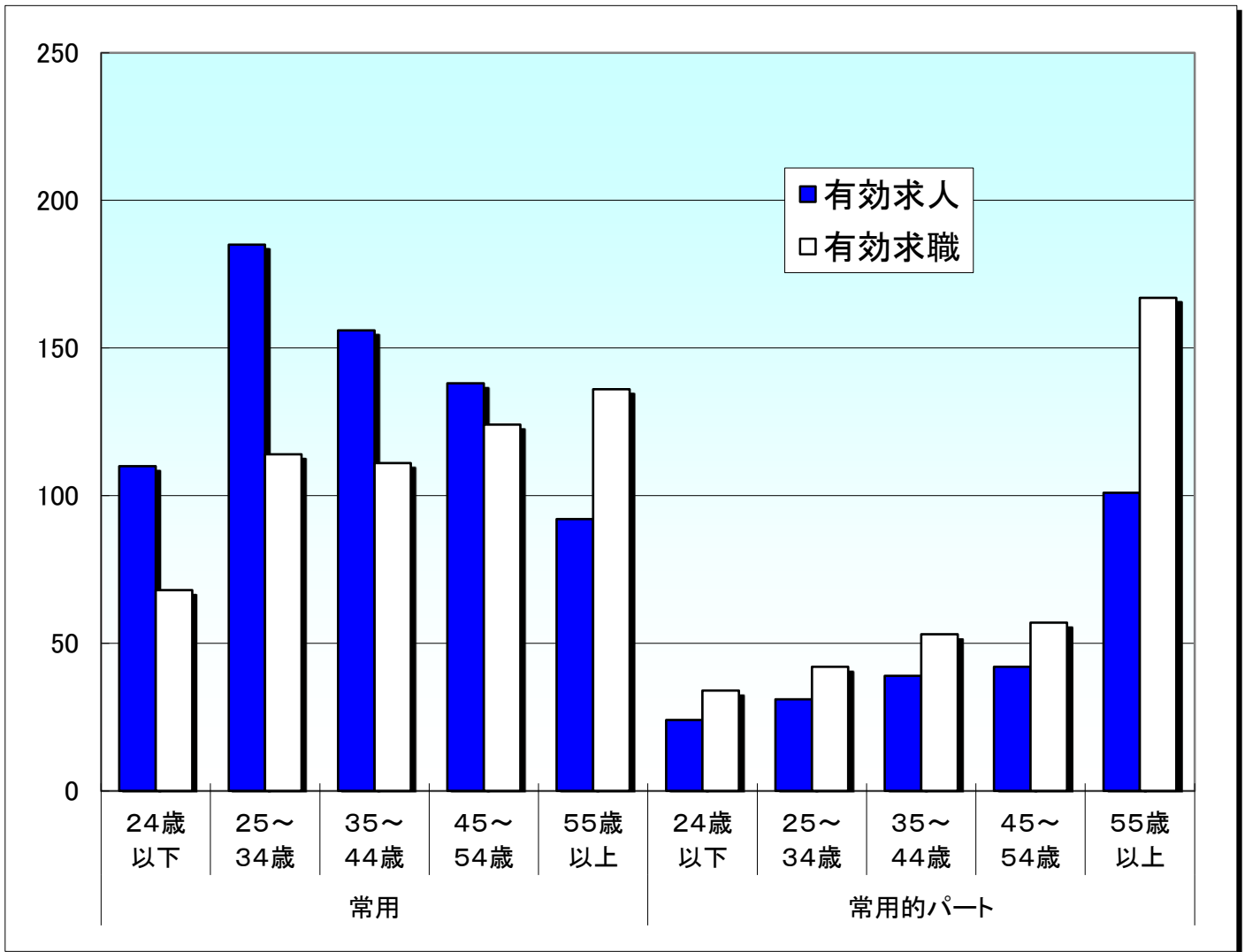

就職機会積上げ方式

雇用形態 年齢	常用						常用的パート					
	合計	24歳以下	25～34歳	35～44歳	45～54歳	55歳以上	合計	24歳以下	25～34歳	35～44歳	45～54歳	55歳以上
有効求人	681	110	185	156	138	92	237	24	31	39	42	101
有効求職	553	68	114	111	124	136	353	34	42	53	57	167
求人倍率	1.23	1.62	1.62	1.41	1.11	0.68	0.67	0.71	0.74	0.74	0.74	0.60

※ 就職機会積み上げ方式とは

個々の求人について、求人数を対象となる年齢階級[5歳刻みの11階級]の総月間有効求職者数で除して当該求人に係る求職者1人当たりの就職機会を算定し、全有効求人についてこの就職機会を足し上げることにより、年齢別有効求人倍率を算出する。年齢別月間有効求人数は、年齢別有効求人倍率に年齢別月間有効求職者数を乗じて算出する。