

ハローワーク通信

6月の雇用の動き

有効求人倍率 **1.13倍(実数値)**
前年同月比0.19P↓

第 260 号
令和元年7月30日
十日町地区雇用協議会
ハローワーク十日町

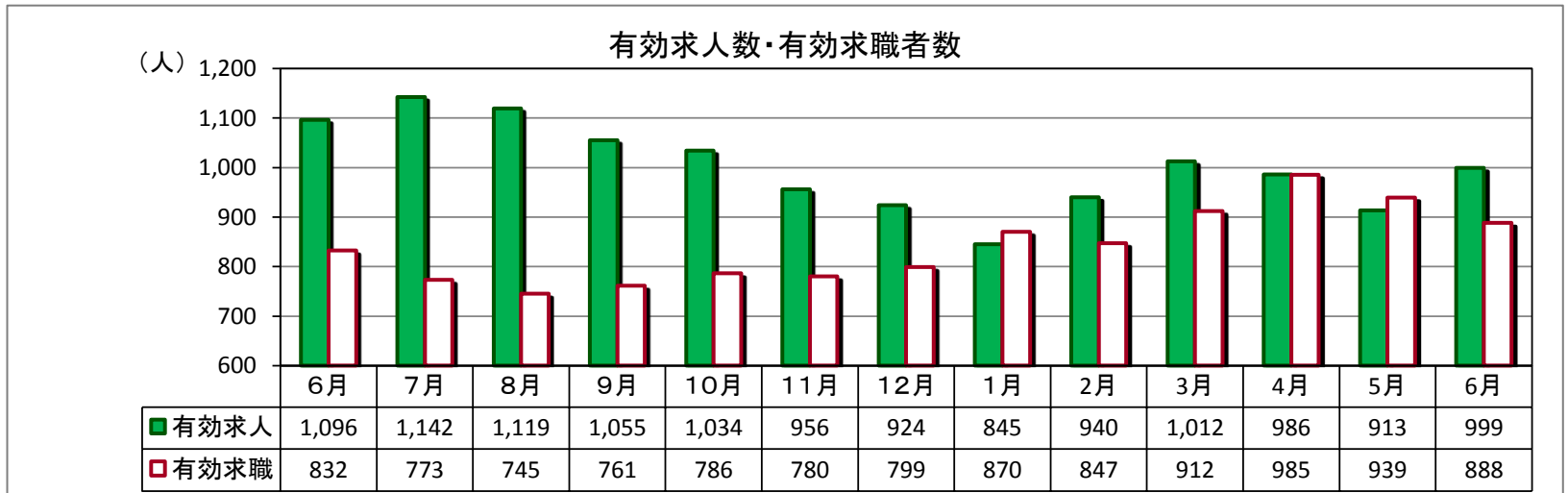
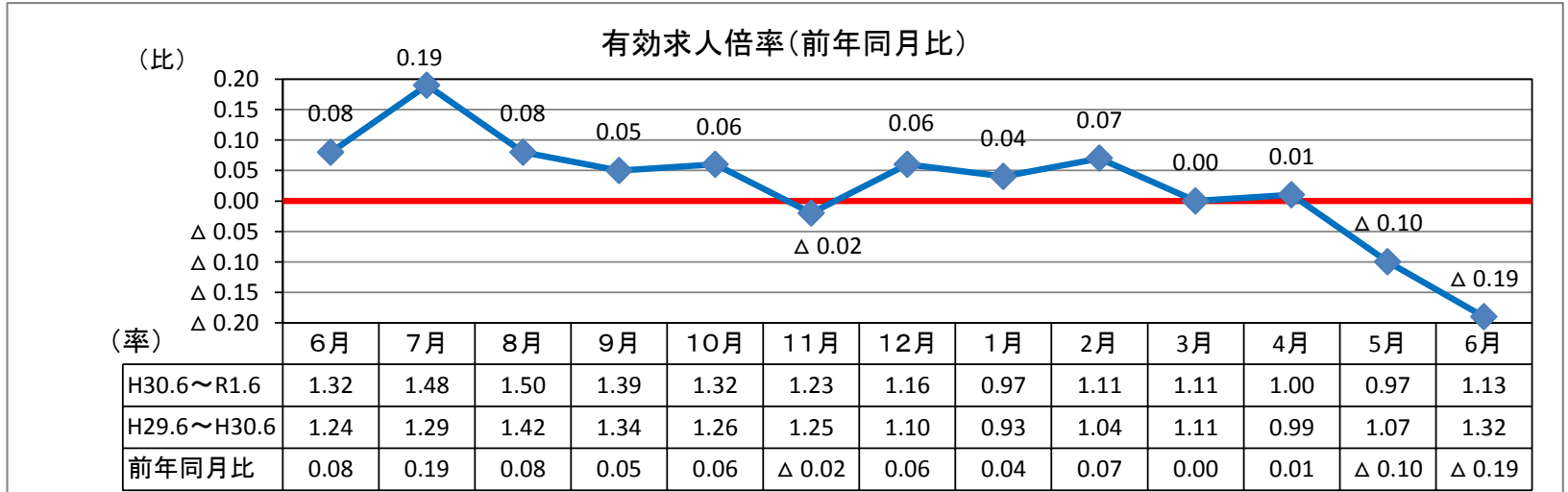

(パートを含む全数)

	新規求人数	有効求人数	新規求職者数	有効求職者数	新潟県 有効求人倍率 (季節調整値)	就職件数	雇用保険 受給資格 決定件数	雇用保険 受給者 実人員
R元年6月	423	999	237	888	1.67	118	52	181
H30年6月	476	1,096	213	832	1.70	103	62	185
対前年同月比	▲ 11.1%	▲ 8.9%	11.3%	6.7%	▲ 0.03P	14.6%	▲ 16.1%	▲ 2.2%

求人関係

- ・新規求人は、423人、前年同月比11.1%減少。5か月連続で減少。
- ・有効求人は、999人、同比8.9%減少。4か月連続で減少。
- ・新規求人の産業別では、建設業、卸売・小売業、医療・福祉業で増加。製造業、宿泊・飲食サービス業、サービス業等で減少。

求職関係

- ・新規求職は、237人、同比11.3%増加。2か月連続で増加。
- ・有効求職は、888人、同比6.7%増加。8か月ぶりの増加。
- ・求職動向(常用)は、前年同月より在職者、事業主都合、無業者が増加し、自己都合離職者が減少。
- ・就職は、118件、前年同月比14.6%増加。
- ・企業整備(5人以上の解雇)は3件。

雇用保険関係

- ・6月末の雇用保険適用事業所数は、1,354社で、前月より1社減少。
- ・月末被保険者数は、16,755人で、前月より63人増加。
- ・雇用保険一般給付関係の資格決定は52人で、前年同月比3か月ぶりの減少。
- ・受給者実人員は181人で、同比9か月連続で減少。

求人・求職バランスシート

元年6月

職業別	雇用形態 年齢	常 用						常用的パート					
		合計	24歳 以下	25～ 34歳	35～ 44歳	45～ 54歳	55歳 以上	合計	24歳 以下	25～ 34歳	35～ 44歳	45～ 54歳	55歳 以上
合 計	有効求人	721	170	176	151	115	109	254	47	48	48	48	63
	有効求職	530	62	124	108	109	127	342	33	45	48	59	157
	求人倍率	1.36	2.74	1.42	1.40	1.06	0.86	0.74	1.42	1.07	1.00	0.81	0.40
管理職	有効求人	0	0	0	0	0	0	0	0	0	0	0	0
	有効求職	1	0	0	0	0	1	0	0	0	0	0	0
	求人倍率	0.00	-	-	-	-	0.00	-	-	-	-	-	-
専門・ 技術職	有効求人	132	34	34	26	20	18	26	5	5	5	5	6
	有効求職	62	6	17	16	10	13	28	0	1	4	4	19
	求人倍率	2.13	5.67	2.00	1.63	2.00	1.38	0.93	-	5.00	1.25	1.25	0.32
事 務 職	有効求人	60	17	16	12	8	7	26	5	5	5	5	6
	有効求職	118	9	35	35	24	15	57	2	14	11	12	18
	求人倍率	0.51	1.89	0.46	0.34	0.33	0.47	0.46	2.50	0.36	0.45	0.42	0.33
販売職	有効求人	52	16	15	11	5	5	33	6	6	6	6	9
	有効求職	35	7	15	7	4	2	28	5	6	2	5	10
	求人倍率	1.49	2.29	1.00	1.57	1.25	2.50	1.18	1.20	1.00	3.00	1.20	0.90
サービス職	有効求人	135	23	28	28	28	28	62	12	12	12	12	14
	有効求職	56	7	15	7	11	16	35	2	7	7	8	11
	求人倍率	2.41	3.29	1.87	4.00	2.55	1.75	1.77	6.00	1.71	1.71	1.50	1.27
保安職	有効求人	10	2	2	2	2	2	4	0	1	1	1	1
	有効求職	1	0	0	0	1	0	3	0	0	1	0	2
	求人倍率	10.00	-	-	-	2.00	-	1.33	-	-	1.00	-	0.50
農林漁業	有効求人	30	8	8	7	4	3	28	5	5	5	5	8
	有効求職	16	1	2	3	5	5	11	0	0	1	4	6
	求人倍率	1.88	8.00	4.00	2.33	0.80	0.60	2.55	-	-	5.00	1.25	1.33
生産工程	有効求人	69	17	17	15	10	10	26	5	5	5	5	6
	有効求職	97	11	26	16	25	19	45	6	7	7	7	18
	求人倍率	0.71	1.55	0.65	0.94	0.40	0.53	0.58	0.83	0.71	0.71	0.71	0.33
輸送・ 機械運転	有効求人	44	7	10	10	9	8	8	1	1	1	1	4
	有効求職	22	0	2	5	9	6	6	0	0	0	0	6
	求人倍率	2.00	-	5.00	2.00	1.00	1.33	1.33	-	-	-	-	0.67
建設・ 採掘	有効求人	173	43	42	36	27	25	0	0	0	0	0	0
	有効求職	26	4	3	4	6	9	1	0	0	1	0	0
	求人倍率	6.65	10.75	14.00	9.00	4.50	2.78	0.00	-	-	0.00	-	-
運搬・ 清掃・ 包装等	有効求人	16	4	4	4	2	2	41	7	8	8	8	10
	有効求職	90	12	9	14	14	41	121	14	10	14	17	66
	求人倍率	0.18	0.33	0.44	0.29	0.14	0.05	0.34	0.50	0.80	0.57	0.47	0.15

(注) 「職業」の合計欄には「職業分類不能」を含む。
 新規学卒及びパートタイムを除いた常用、新規学卒を除いた常用的パートについて計上してある。
 「-」は「表示できない」を表している。

産業別 新規求人状況

R元年6月

(パートを含む全数)

産 業 別	本 月	前年同月	前年同月比
AB 農・林・漁業	5	13	▲ 61.5
C 鉱業	9	4	125.0
D 建設業	133	69	92.8
E 製造業	58	107	▲ 45.8
F 電気・ガス・熱供給・水道業	0	0	#DIV/0!
G 情報通信業	5	5	0.0
H 運輸業、郵便業	16	7	128.6
I 卸売・小売業	38	32	18.8
J 金融・保険業	2	0	#DIV/0!
K 不動産業、物品賃貸業	0	0	#DIV/0!
L 専門・技術	4	14	▲ 71.4
M 飲食店、宿泊業	23	66	▲ 65.2
N 娯楽業	11	22	▲ 50.0
O 教育、学習支援業	3	4	▲ 25.0
P 医療、福祉	81	54	50.0
Q 複合サービス事業	7	11	▲ 36.4
R サービス業（他に分類されないもの）	13	39	▲ 66.7
ST 公務・その他	15	29	▲ 48.3
合 計	423	476	▲ 11.1

雇用保険の取扱状況

項 目 月 別	適 用 事業所数	被保険者数	資 格 取得者数	資 格 喪失者数	受給資格 決定件数	受 給 者 実 人 員
H30年6月	1,376	17,008	225	153	62	185
H30年7月	1,372	17,024	187	158	48	193
H30年8月	1,372	16,989	138	181	62	194
H30年9月	1,367	16,983	149	155	40	180
H30年10月	1,365	16,995	192	180	58	168
H30年11月	1,363	16,947	134	182	45	134
H30年12月	1,362	16,795	148	299	42	131
H31年1月	1,363	16,665	149	278	82	159
H31年2月	1,365	16,634	118	148	49	149
H31年3月	1,365	16,599	134	168	45	159
H31年4月	1,357	16,504	593	611	138	158
R元年5月	1,355	16,692	399	187	81	185
R元年6月	1,354	16,755	248	184	52	181
対前年同月比	▲ 1.6	▲ 1.5	10.2	20.3	▲ 16.1	▲ 2.2

求人募集賃金・求職者希望賃金情報

元年6月

(単位:円)

雇用形態・求人 求職別		常 用				常用的パート			
		求人募集賃金		求職者希望賃金		求人募集賃金		求職者希望賃金	
		上限平均	下限平均	男	女	上限平均	下限平均	男	女
職業・年齢別									
計		225,448	179,015	178,500	163,333	944	865	885	857
職 業 別	管理職	-	-	-	-	-	-	-	-
	専門・技術職	248,583	184,465	183,333	174,211	1,193	1,037	-	915
	事務職	208,794	167,530	237,500	161,429	874	834	891	859
	販売職	206,041	170,297	192,500	185,000	892	858	840	848
	サービス職	193,163	156,176	180,000	158,889	1,029	866	945	898
	保安職	-	-	150,000	-	850	850	875	-
	農林漁業	192,661	166,905	130,000	160,000	891	843	893	827
	生産工程	190,536	160,132	171,500	143,333	842	813	950	827
	輸送・機械運転	238,080	195,553	182,500	-	898	841	1,000	-
	建設・採掘	257,105	197,569	182,000	-	-	-	-	-
	運搬・清掃・包装等	213,520	183,733	171,739	140,000	859	830	841	842
年 齢 別	2 4 歳 以下	223,657	177,023	176,923	156,667	948	867	835	-
	2 5 ~ 3 4 歳	225,286	178,742	180,000	168,000	948	867	810	879
	3 5 ~ 4 4 歳	223,597	177,708	182,000	175,714	948	867	837	859
	4 5 ~ 5 4 歳	228,416	181,724	187,778	151,429	948	867	830	834
	5 5 歳 以上	229,501	183,152	174,516	153,333	929	857	906	855

(注) 「求人募集賃金」は、1カ月間に受理した求人賃金(基本給+定期的に支払われる手当、時間外手当含まず)の平均値である。

「求職者希望賃金」は、1カ月間に新たに求職申込をした者の希望賃金の平均値である。

年齢別(就職機会積み上げ方式)

令和元年6月

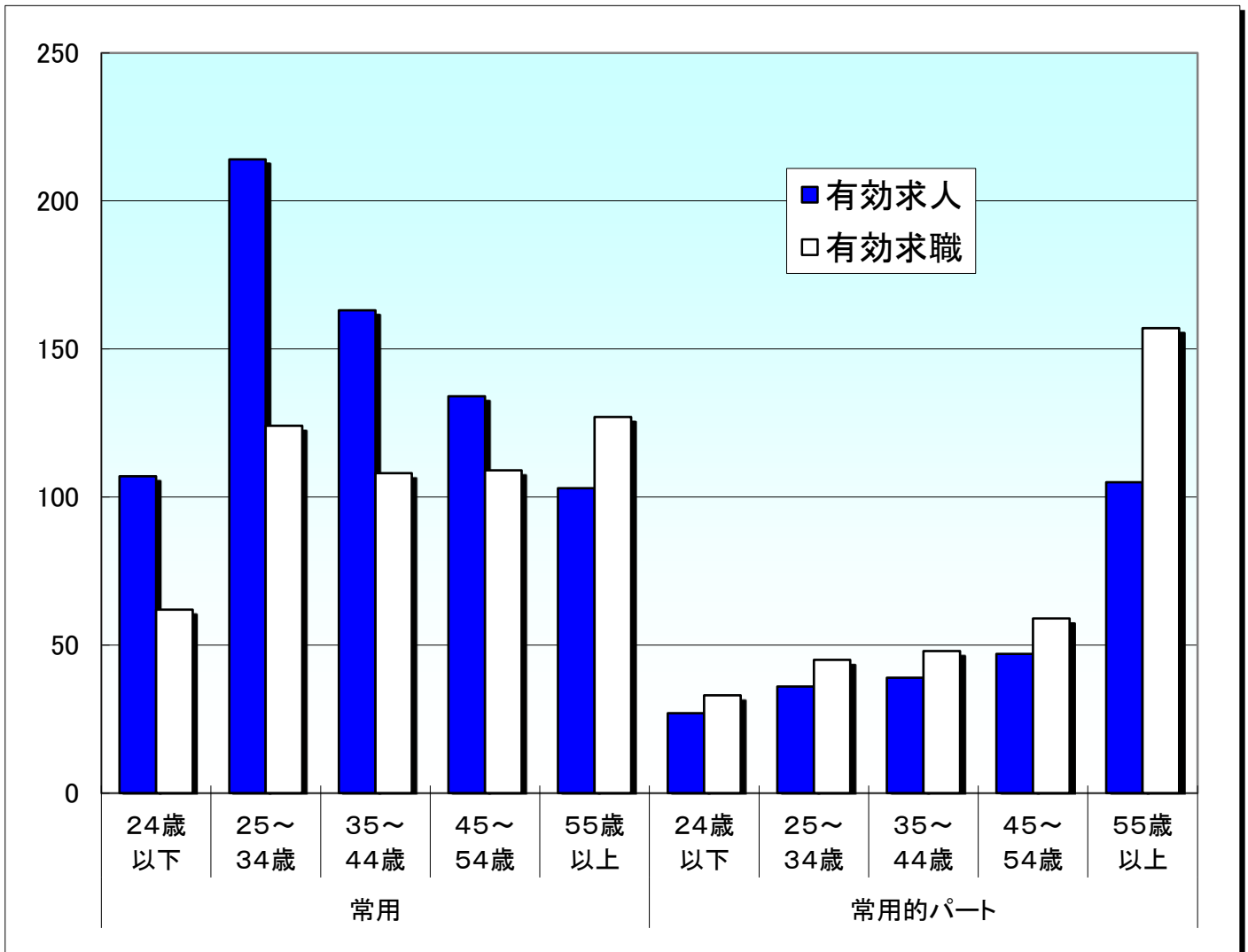

就職機会積み上げ方式

雇用形態 年齢	常用					常用的パート						
	合計	24歳以下	25~34歳	35~44歳	45~54歳	55歳以上	合計	24歳以下	25~34歳	35~44歳	45~54歳	55歳以上
有効求人	721	107	214	163	134	103	254	27	36	39	47	105
有効求職	530	62	124	108	109	127	342	33	45	48	59	157
求人倍率	1.36	1.73	1.73	1.51	1.23	0.81	0.74	0.82	0.80	0.81	0.80	0.67

※ 就職機会積み上げ方式とは

個々の求人について、求人数を対象となる年齢階級[5歳刻みの11階級]の総月間有効求職者数で除して当該求人に係る求職者1人当たりの就職機会を算定し、全有効求人についてこの就職機会を足し上げることにより、年齢別有効求人倍率を算出する。年齢別月間有効求人数は、年齢別有効求人倍率に年齢別月間有効求職者数を乗じて算出する。