

# ハローワーク通信

## 8月の雇用の動き

有効求人倍率 **1.24倍(実数値)**  
前年同月比0.26P↓

第 262 号  
令和元年10月1日  
十日町地区雇用協議会  
ハローワーク十日町

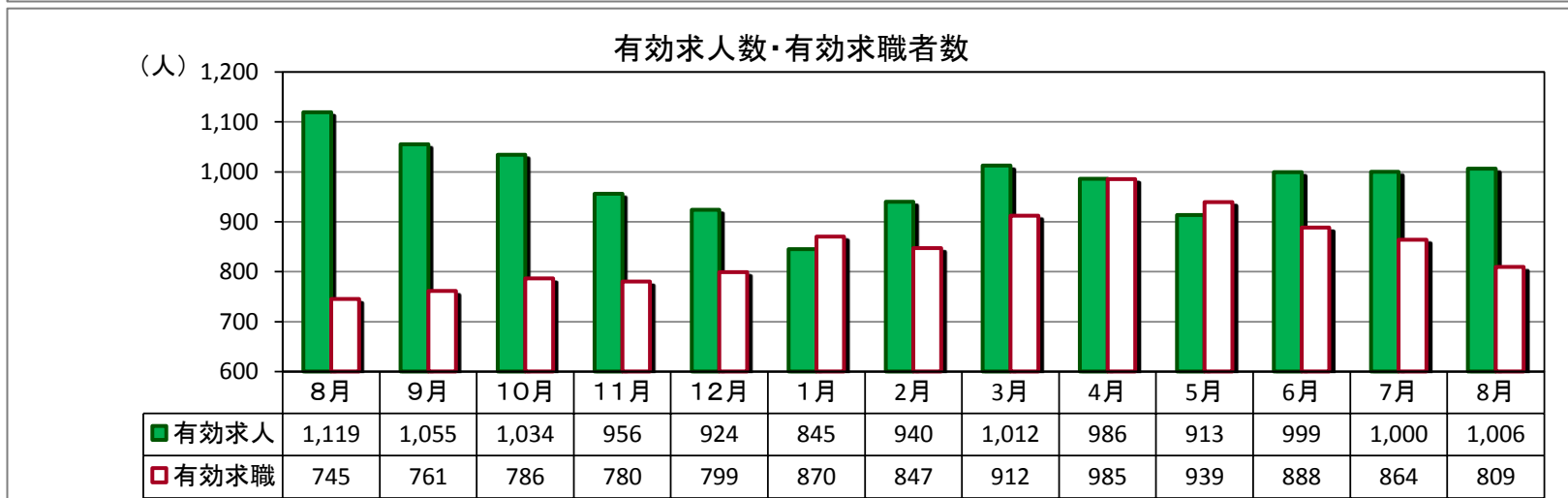
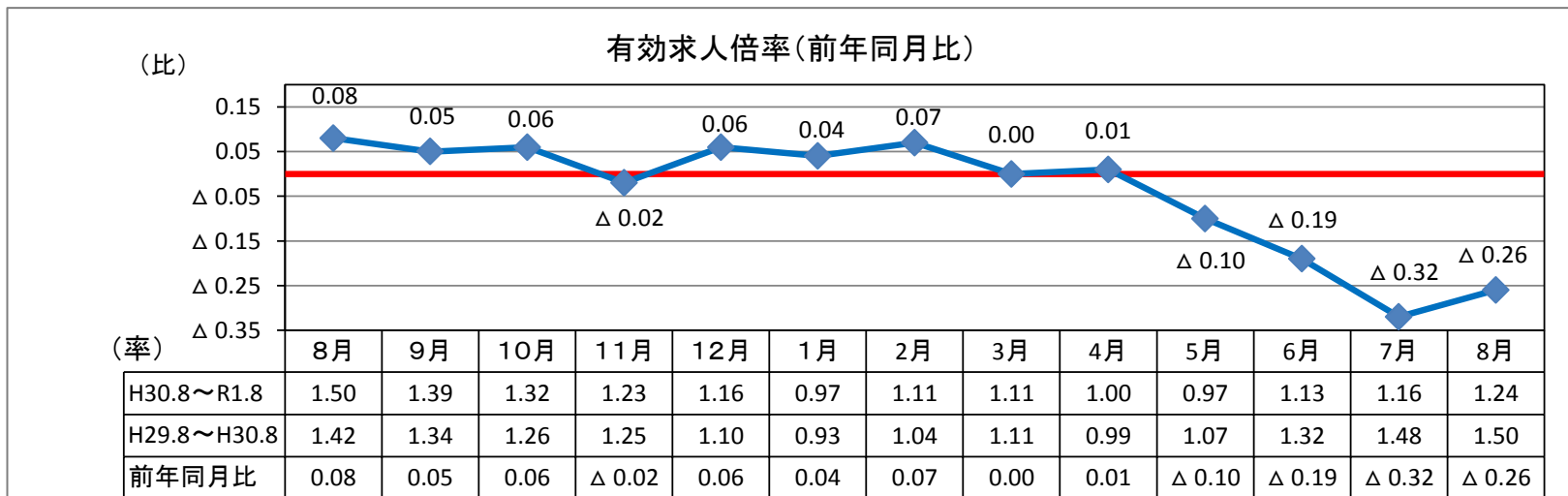

(パートを含む全数)

	新規求人数	有効求人数	新規求職者数	有効求職者数	新潟県 有効求人倍率 (季節調整値)	就職件数	雇用保険 受給資格 決定件数	雇用保険 受給者 実人員
R元年8月	310	1,006	178	809	1.59	102	47	193
H30年8月	382	1,119	197	745	1.71	93	62	194
対前年同月比	▲ 18.8%	▲ 10.1%	▲ 9.6%	8.6%	▲ 0.12P	9.7%	▲ 24.2%	▲ 0.5%

### 求人関係

- ・新規求人は、310人、前年同月比18.8%減少。7か月連続で減少。
- ・有効求人は、1,006人、同比10.1%減少。6か月連続で減少。
- ・新規求人の産業別では、建設業、宿泊・飲食サービス業、サービス業で増加。製造業、卸売・小売業、医療・福祉業等で減少。

### 求職関係

- ・新規求職は、178人、同比9.6%減少。4か月ぶりに減少。
- ・有効求職は、809人、同比8.6%増加。3か月連続で増加。
- ・求職動向(常用)は、前年同月と在職者、離職者。無業者ともに減少。
- ・就職は、102件、前年同月比9.7%増加。
- ・企業整備(5人以上の解雇)は0件。

### 雇用保険関係

- ・8月末の雇用保険適用事業所数は、1,350社で、前月より1社減少。
- ・月末被保険者数は、16,770人で、前月より13人減少。
- ・雇用保険一般給付関係の資格決定は47人で、前年同月比24.2%減少。
- ・受給者実人員は193人で、同比0.5%減少。

## 求人・求職バランスシート

元年8月

職業別	雇用形態 年齢	常 用					常用的パート						
		合計	24歳 以下	25～ 34歳	35～ 44歳	45～ 54歳	55歳 以上	合計	24歳 以下	25～ 34歳	35～ 44歳	45～ 54歳	55歳 以上
合 計	有効求人	684	159	170	146	108	101	273	50	52	52	52	67
	有効求職	494	62	106	107	98	121	285	25	45	40	52	123
	求人倍率	<b>1.38</b>	<b>2.56</b>	<b>1.60</b>	<b>1.36</b>	<b>1.10</b>	<b>0.83</b>	<b>0.96</b>	<b>2.00</b>	<b>1.16</b>	<b>1.30</b>	<b>1.00</b>	<b>0.54</b>
管理職	有効求人	0	0	0	0	0	0	0	0	0	0	0	0
	有効求職	1	0	1	0	0	0	0	0	0	0	0	0
	求人倍率	<b>0.00</b>	-	<b>0.00</b>	-	-	-	-	-	-	-	-	-
専門・ 技術職	有効求人	101	27	28	19	14	13	22	4	4	4	4	6
	有効求職	50	7	13	11	9	10	18	1	2	1	1	13
	求人倍率	<b>2.02</b>	<b>3.86</b>	<b>2.15</b>	<b>1.73</b>	<b>1.56</b>	<b>1.30</b>	<b>1.22</b>	<b>4.00</b>	<b>2.00</b>	<b>4.00</b>	<b>4.00</b>	<b>0.46</b>
事 務 職	有効求人	44	10	11	10	6	7	31	6	6	6	6	7
	有効求職	117	11	28	36	28	14	50	3	13	8	10	16
	求人倍率	<b>0.38</b>	<b>0.91</b>	<b>0.39</b>	<b>0.28</b>	<b>0.21</b>	<b>0.50</b>	<b>0.62</b>	<b>2.00</b>	<b>0.46</b>	<b>0.75</b>	<b>0.60</b>	<b>0.44</b>
販売職	有効求人	59	16	17	13	7	6	39	7	7	7	7	11
	有効求職	40	8	11	10	7	4	25	2	6	2	6	9
	求人倍率	<b>1.48</b>	<b>2.00</b>	<b>1.55</b>	<b>1.30</b>	<b>1.00</b>	<b>1.50</b>	<b>1.56</b>	<b>3.50</b>	<b>1.17</b>	<b>3.50</b>	<b>1.17</b>	<b>1.22</b>
サービス職	有効求人	120	21	26	26	24	23	75	14	14	14	14	19
	有効求職	52	7	11	8	10	16	34	4	7	6	8	9
	求人倍率	<b>2.31</b>	<b>3.00</b>	<b>2.36</b>	<b>3.25</b>	<b>2.40</b>	<b>1.44</b>	<b>2.21</b>	<b>3.50</b>	<b>2.00</b>	<b>2.33</b>	<b>1.75</b>	<b>2.11</b>
保安職	有効求人	11	2	2	2	2	3	4	0	1	1	1	1
	有効求職	2	0	0	0	1	1	3	0	0	1	0	2
	求人倍率	<b>5.50</b>	-	-	-	<b>2.00</b>	<b>3.00</b>	<b>1.33</b>	-	-	<b>1.00</b>	-	<b>0.50</b>
農林漁業	有効求人	34	9	8	8	5	4	20	4	4	4	4	4
	有効求職	17	2	3	5	3	4	5	0	1	0	3	1
	求人倍率	<b>2.00</b>	<b>4.50</b>	<b>2.67</b>	<b>1.60</b>	<b>1.67</b>	<b>1.00</b>	<b>4.00</b>	-	<b>4.00</b>	-	<b>1.33</b>	<b>4.00</b>
生産工程	有効求人	74	18	19	17	11	9	20	4	4	4	4	4
	有効求職	93	11	23	17	19	23	43	5	6	8	10	14
	求人倍率	<b>0.80</b>	<b>1.64</b>	<b>0.83</b>	<b>1.00</b>	<b>0.58</b>	<b>0.39</b>	<b>0.47</b>	<b>0.80</b>	<b>0.67</b>	<b>0.50</b>	<b>0.40</b>	<b>0.29</b>
輸送・ 機械運転	有効求人	46	8	9	10	10	9	8	1	1	1	1	4
	有効求職	20	0	1	7	5	7	3	0	0	0	0	3
	求人倍率	<b>2.30</b>	-	<b>9.00</b>	<b>1.43</b>	<b>2.00</b>	<b>1.29</b>	<b>2.67</b>	-	-	-	-	<b>1.33</b>
建設・ 採掘	有効求人	179	44	44	38	27	26	0	0	0	0	0	0
	有効求職	15	3	0	3	4	5	2	0	0	1	0	1
	求人倍率	<b>11.93</b>	<b>14.67</b>	-	<b>12.67</b>	<b>6.75</b>	<b>5.20</b>	<b>0.00</b>	-	-	<b>0.00</b>	-	<b>0.00</b>
運搬・ 清掃・ 包装等	有効求人	16	4	4	4	2	2	54	10	10	10	10	14
	有効求職	84	10	15	10	12	37	99	10	9	13	12	55
	求人倍率	<b>0.19</b>	<b>0.40</b>	<b>0.27</b>	<b>0.40</b>	<b>0.17</b>	<b>0.05</b>	<b>0.55</b>	<b>1.00</b>	<b>1.11</b>	<b>0.77</b>	<b>0.83</b>	<b>0.25</b>

(注) 「職業」の合計欄には「職業分類不能」を含む。

新規学卒及びパートタイムを除いた常用、新規学卒を除いた常用的パートについて計上してある。

「-」は「表示できない」を表している。

## 産業別 新規求人状況

R元年8月

(パートを含む全数)

産 業 別	本 月	前年同月	前年同月比
AB 農・林・漁業	5	1	400.0
C 鉱業	2	4	▲ 50.0
D 建設業	61	58	5.2
E 製造業	68	81	▲ 16.0
F 電気・ガス・熱供給・水道業	0	3	▲ 100.0
G 情報通信業	3	8	▲ 62.5
H 運輸業、郵便業	7	2	250.0
I 卸売・小売業	43	69	▲ 37.7
J 金融・保険業	0	0	#DIV/0!
K 不動産業、物品賃貸業	0	0	#DIV/0!
L 専門・技術	10	7	42.9
M 飲食店、宿泊業	15	12	25.0
N 娯楽業	7	13	▲ 46.2
O 教育、学習支援業	2	5	▲ 60.0
P 医療、福祉	50	82	▲ 39.0
Q 複合サービス事業	5	2	150.0
R サービス業（他に分類されないもの）	23	16	43.8
ST 公務・その他	9	19	▲ 52.6
合 計	310	382	▲ 18.8

## 雇用保険の取扱状況

項 目 月 別	適 用	被保険者数	資 格 取得者数	資 格 喪失者数	受給資格 決定件数	受 給 者 実 人 員
	事業所数					
H30年8月	1,372	16,989	138	181	62	194
H30年9月	1,367	16,983	149	155	40	180
H30年10月	1,365	16,995	192	180	58	168
H30年11月	1,363	16,947	134	182	45	134
H30年12月	1,362	16,795	148	299	42	131
H31年1月	1,363	16,665	149	278	82	159
H31年2月	1,365	16,634	118	148	49	149
H31年3月	1,365	16,599	134	168	45	159
H31年4月	1,357	16,504	593	611	138	158
R元年5月	1,355	16,692	399	187	81	185
R元年6月	1,354	16,755	248	184	52	181
R元年7月	1,351	16,783	189	155	48	198
R元年8月	1,350	16,770	144	153	47	193
対前年同月比	▲ 1.6	▲ 1.3	4.3	▲ 15.5	▲ 24.2	▲ 0.5

## 求人募集賃金・求職者希望賃金情報

元年8月

(単位:円)

雇用形態・求人 求職別		常 用				常用的パート			
		求人募集賃金		求職者希望賃金		求人募集賃金		求職者希望賃金	
		上限平均	下限平均	男	女	上限平均	下限平均	男	女
職業・年齢別									
計		212,664	167,336	188,421	168,800	939	877	873	859
職 業 別	管理職	-	-	200,000	-	-	-	-	-
	専門・技術職	252,190	181,153	195,000	206,000	1,241	1,015	-	869
	事務職	188,477	153,462	156,667	157,647	944	884	840	840
	販売職	209,969	163,813	180,000	202,857	864	836	-	893
	サービス職	186,585	143,334	202,500	162,222	957	886	803	867
	保安職	-	-	-	-	850	810	-	-
	農林漁業	176,077	155,168	183,333	100,000	880	825	-	803
	生産工程	206,719	164,188	183,333	166,667	850	827	-	886
	輸送・機械運転	234,138	205,059	216,667	-	900	900	-	-
	建設・採掘	241,018	179,454	225,000	-	-	-	1,000	-
	運搬・清掃・包装等	181,267	155,433	182,500	150,000	872	859	850	831
年 齢 別	2 4 歳 以下	214,218	167,905	181,000	172,857	942	880	-	803
	2 5 ~ 3 4 歳	214,218	167,905	188,000	154,286	942	880	822	858
	3 5 ~ 4 4 歳	212,834	167,525	197,333	178,182	944	882	-	900
	4 5 ~ 5 4 歳	211,762	167,958	182,000	176,154	946	884	-	856
	5 5 歳 以上	206,678	163,460	186,667	164,000	919	858	925	856

(注) 「求人募集賃金」は、1カ月間に受理した求人賃金(基本給+定期的に支払われる手当、時間外手当含まず)の平均値である。

「求職者希望賃金」は、1カ月間に新たに求職申込をした者の希望賃金の平均値である。

# 年齢別(就職機会積み上げ方式)

令和元年8月

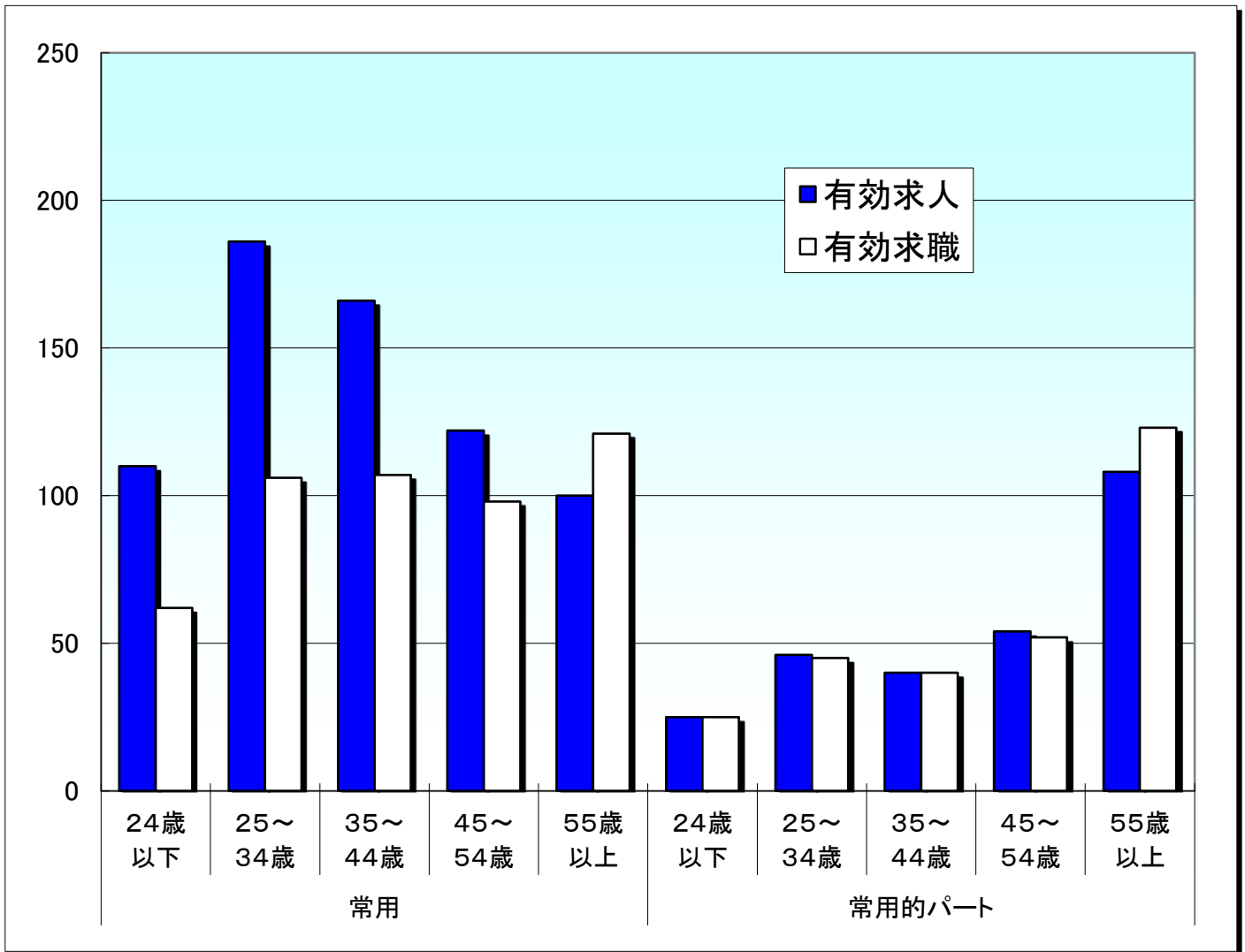

## 就職機会積上げ方式

雇用形態 年齢	常用					常用的パート						
	合計	24歳 以下	25~ 34歳	35~ 44歳	45~ 54歳	55歳 以上	合計	24歳 以下	25~ 34歳	35~ 44歳	45~ 54歳	55歳 以上
有効求人	684	110	186	166	122	100	273	25	46	40	54	108
有効求職	494	62	106	107	98	121	285	25	45	40	52	123
求人倍率	1.38	1.77	1.75	1.55	1.24	0.83	0.96	1.00	1.02	1.00	1.04	0.88

※ 就職機会積み上げ方式とは

個々の求人について、求人数を対象となる年齢階級[5歳刻みの11階級]の総月間有効求職者数で除して当該求人に係る求職者1人当たりの就職機会を算定し、全有効求人についてこの就職機会を足し上げることにより、年齢別有効求人倍率を算出する。年齢別月間有効求人数は、年齢別有効求人倍率に年齢別月間有効求職者数を乗じて算出する。