

ハローワーク通信

11月の雇用の動き

有効求人倍率 **1.30倍(実数値)**
前年同月比0.07P↑

第 265 号
令和元年12月27日
十日町地区雇用協議会
ハローワーク十日町

有効求人倍率(前年同月比)

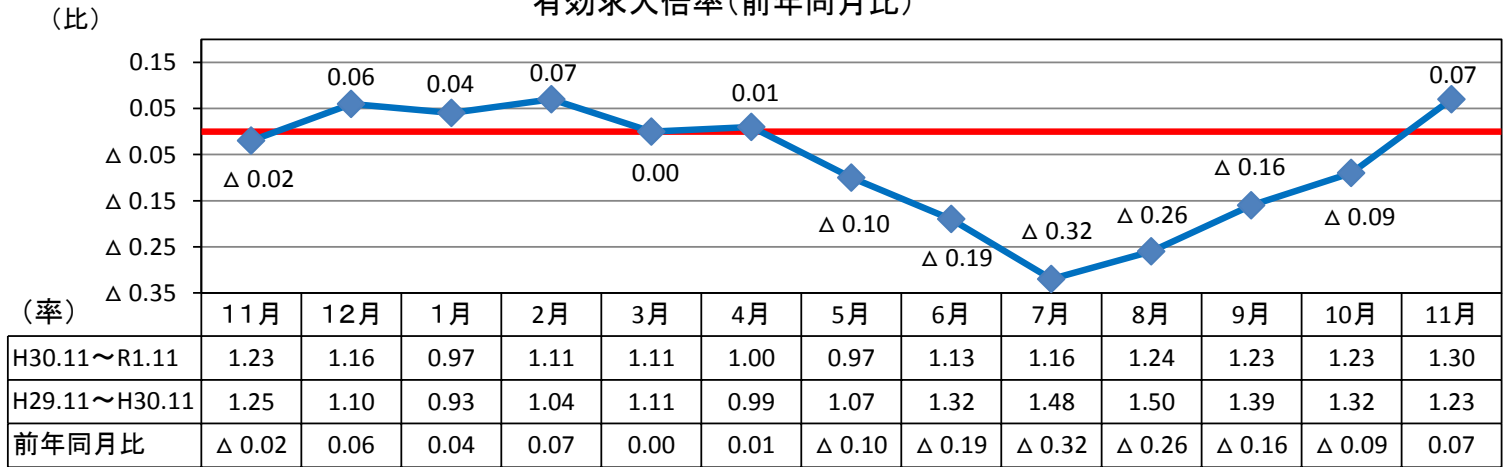

有効求人数・有効求職者数

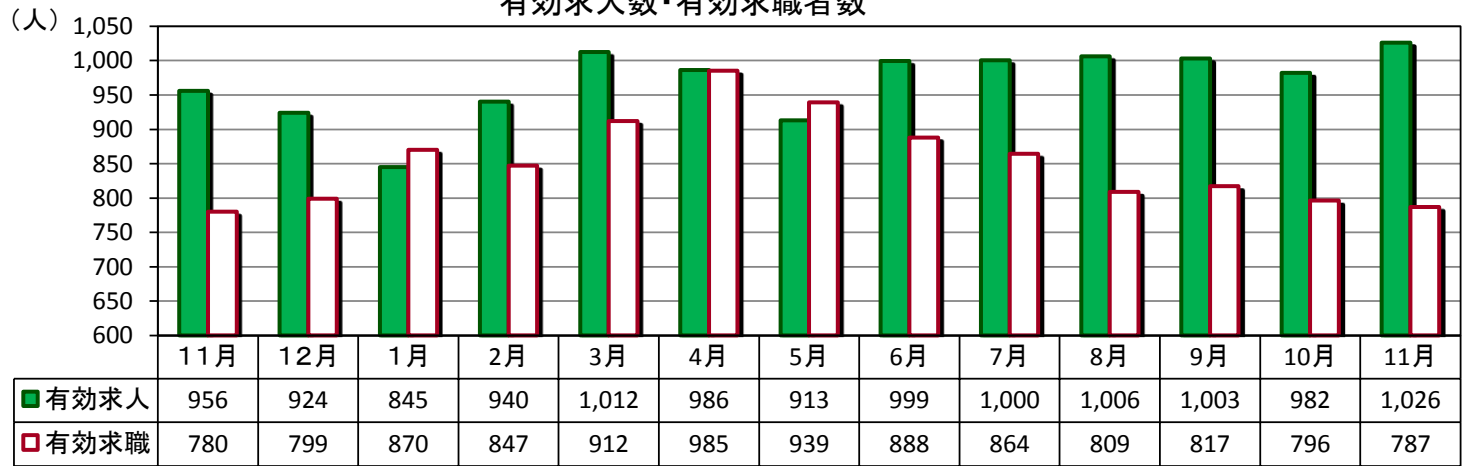

(パートを含む全数)

	新規求人数	有効求人数	新規求職者数	有効求職者数	新潟県 有効求人倍率 (季節調整値)	就職件数	雇用保険 受給資格 決定件数	雇用保険 受給者 実人員
R元年11月	352	1,026	206	787	1.60	105	51	138
H30年11月	356	956	208	780	1.72	91	45	134
対前年同月比	▲ 1.1%	7.3%	▲ 1.0%	0.9%	▲ 0.12P	15.4%	13.3%	3.0%

求人関係

- ・新規求人は、352人、前年同月比1.1%減少。2か月連続で減少。
- ・有効求人は、1,026人、同比7.3%増加。9か月ぶりに増加。
- ・新規求人の産業別では、建設業、宿泊・飲食サービス業、医療・福祉業で増加。製造業、卸・小売業、サービス業等で減少。

求職関係

- ・新規求職は、206人、同比1.0%減少。2か月連続で減少。
- ・有効求職は、787人、同比0.9%増加。6か月連続で増加。
- ・求職動向(常用)は、在職者、自己都合離職者が減少。定年、事業主都合離職者、無業者が増加。
- ・就職は、105件、同比15.4%増加。
- ・企業整備(5人以上の解雇)は、1件。

雇用保険関係

- ・11月末の雇用保険適用事業所数は、1,342社で、前月より1社減少。
- ・月末被保険者数は、16,683人で、前月より44人減少。
- ・雇用保険一般給付関係の資格決定は51人で、前年同月比13.3%増加。
- ・受給者実人員は138人で、同比3.0%増加。

求人・求職バランスシート

元年11月

職業別	雇用形態 年齢	常 用					常用的パート						
		合計	24歳 以下	25～ 34歳	35～ 44歳	45～ 54歳	55歳 以上	合計	24歳 以下	25～ 34歳	35～ 44歳	45～ 54歳	55歳 以上
合 計	有効求人	704	162	172	149	114	107	269	49	51	51	51	67
	有効求職	437	52	101	90	97	97	306	26	48	50	52	130
	求人倍率	1.61	3.12	1.70	1.66	1.18	1.10	0.88	1.88	1.06	1.02	0.98	0.52
管理職	有効求人	0	0	0	0	0	0	0	0	0	0	0	0
	有効求職	0	0	0	0	0	0	0	0	0	0	0	0
	求人倍率	-	-	-	-	-	-	-	-	-	-	-	-
専門・ 技術職	有効求人	121	32	32	24	18	15	20	4	4	4	4	4
	有効求職	37	3	14	4	7	9	18	1	2	1	3	11
	求人倍率	3.27	10.67	2.29	6.00	2.57	1.67	1.11	4.00	2.00	4.00	1.33	0.36
事 務 職	有効求人	50	15	12	10	7	6	31	6	6	6	6	7
	有効求職	111	9	33	26	31	12	52	6	12	10	11	13
	求人倍率	0.45	1.67	0.36	0.38	0.23	0.50	0.60	1.00	0.50	0.60	0.55	0.54
販売職	有効求人	53	14	14	12	7	6	41	7	8	8	8	10
	有効求職	38	7	7	7	11	6	19	2	6	4	3	4
	求人倍率	1.39	2.00	2.00	1.71	0.64	1.00	2.16	3.50	1.33	2.00	2.67	2.50
サービス職	有効求人	143	25	30	30	29	29	91	16	17	17	17	24
	有効求職	43	5	6	14	10	8	40	3	6	9	9	13
	求人倍率	3.33	5.00	5.00	2.14	2.90	3.63	2.28	5.33	2.83	1.89	1.89	1.85
保安職	有効求人	14	2	3	3	3	3	4	0	1	1	1	1
	有効求職	3	0	2	0	0	1	1	0	0	1	0	0
	求人倍率	4.67	-	1.50	-	-	3.00	4.00	-	-	1.00	-	-
農林漁業	有効求人	33	8	7	7	6	5	16	3	3	3	3	4
	有効求職	11	1	2	2	5	1	6	0	2	1	2	1
	求人倍率	3.00	8.00	3.50	3.50	1.20	5.00	2.67	-	1.50	3.00	1.50	4.00
生産工程	有効求人	61	15	16	14	8	8	17	3	3	3	3	5
	有効求職	90	13	22	16	17	22	58	4	11	9	7	27
	求人倍率	0.68	1.15	0.73	0.88	0.47	0.36	0.29	0.75	0.27	0.33	0.43	0.19
輸送・ 機械運転	有効求人	49	9	12	11	9	8	5	1	1	1	1	1
	有効求職	18	0	0	9	4	5	3	0	0	0	0	3
	求人倍率	2.72	-	-	1.22	2.25	1.60	1.67	-	-	-	-	0.33
建設・ 採掘	有効求人	169	41	41	36	26	25	0	0	0	0	0	0
	有効求職	17	3	2	3	2	7	1	0	0	0	0	1
	求人倍率	9.94	13.67	20.50	12.00	13.00	3.57	0.00	-	-	-	-	0.00
運搬・ 清掃・ 包装等	有効求人	11	2	2	3	2	2	44	8	8	8	8	12
	有効求職	66	8	13	9	10	26	105	10	9	15	15	56
	求人倍率	0.17	0.25	0.15	0.33	0.20	0.08	0.42	0.80	0.89	0.53	0.53	0.21

(注) 「職業」の合計欄には「職業分類不能」を含む。
 新規学卒及びパートタイムを除いた常用、新規学卒を除いた常用的パートについて計上してある。
 「-」は「表示できない」を表している。

産業別 新規求人状況

R元年11月

(パートを含む全数)

産 業 別	本 月	前年同月	前年同月比
AB 農・林・漁業	4	2	100.0
C 鉱業	2	3	▲ 33.3
D 建設業	77	45	71.1
E 製造業	60	79	▲ 24.1
F 電気・ガス・熱供給・水道業	2	0	#DIV/0!
G 情報通信業	5	6	▲ 16.7
H 運輸業、郵便業	8	1	700.0
I 卸売・小売業	38	42	▲ 9.5
J 金融・保険業	0	0	#DIV/0!
K 不動産業、物品賃貸業	0	0	#DIV/0!
L 専門・技術	9	9	0.0
M 飲食店、宿泊業	22	16	37.5
N 娯楽業	4	14	▲ 71.4
O 教育、学習支援業	5	2	150.0
P 医療、福祉	74	70	5.7
Q 複合サービス事業	2	2	0.0
R サービス業（他に分類されないもの）	22	23	▲ 4.3
ST 公務・その他	18	42	▲ 57.1
合 計	352	356	▲ 1.1

雇用保険の取扱状況

項 目 月 別	適 用 事業所数	被保険者数	資 格 取得者数	資 格 喪失者数	受給資格 決定件数	受 給 者 実 人 員
H30年11月	1,363	16,947	134	182	45	134
H30年12月	1,362	16,795	148	299	42	131
H31年1月	1,363	16,665	149	278	82	159
H31年2月	1,365	16,634	118	148	49	149
H31年3月	1,365	16,599	134	168	45	159
H31年4月	1,357	16,504	593	611	138	158
R元年5月	1,355	16,692	399	187	81	185
R元年6月	1,354	16,755	248	184	52	181
R元年7月	1,351	16,783	189	155	48	198
R元年8月	1,350	16,770	144	153	47	193
R元年9月	1,343	16,726	128	174	51	178
R元年10月	1,343	16,727	174	173	43	161
R元年11月	1,342	16,683	154	194	51	138
対前年同月比	▲ 1.5	▲ 1.6	14.9	6.6	13.3	3.0

求人募集賃金・求職者希望賃金情報

元年11月

(単位:円)

雇用形態・求人 求職別		常 用				常用的パート			
		求人募集賃金		求職者希望賃金		求人募集賃金		求職者希望賃金	
		上限平均	下限平均	男	女	上限平均	下限平均	男	女
職業・年齢別									
計		222,542	171,476	177,500	155,224	1,062	939	887	867
職 業 別	管理職	-	-	-	-	-	-	-	-
	専門・技術職	260,785	185,144	177,500	183,333	1,574	1,084	-	1,700
	事務職	193,605	154,539	125,000	159,643	1,136	938	840	863
	販売職	215,835	168,036	225,000	135,714	864	849	-	848
	サービス職	187,421	158,866	167,143	151,818	1,006	897	-	862
	保安職	-	-	190,000	-	850	840	850	-
	農林漁業	159,274	145,821	200,000	-	950	920	-	-
	生産工程	211,592	165,415	180,000	140,000	885	848	830	843
	輸送・機械運転	241,521	198,546	192,500	100,000	1,808	1,508	830	-
	建設・採掘	249,708	176,096	180,000	-	-	-	-	-
	運搬・清掃・包装等	180,000	180,000	174,167	170,000	948	906	953	837
年 齢 別	2 4 歳 以下	222,938	171,825	157,500	163,636	1,066	939	830	848
	2 5 ~ 3 4 歳	222,487	171,097	167,778	153,125	1,066	939	1,020	870
	3 5 ~ 4 4 歳	222,901	170,719	188,182	163,333	1,066	939	850	843
	4 5 ~ 5 4 歳	223,825	171,687	177,857	152,500	1,055	937	830	849
	5 5 歳 以上	219,400	172,461	180,714	128,333	1,053	938	830	892

(注) 「求人募集賃金」は、1カ月間に受理した求人賃金(基本給+定期的に支払われる手当、時間外手当含まず)の平均値である。

「求職者希望賃金」は、1カ月間に新たに求職申込をした者の希望賃金の平均値である。

年齢別(就職機会積み上げ方式)

令和元年11月

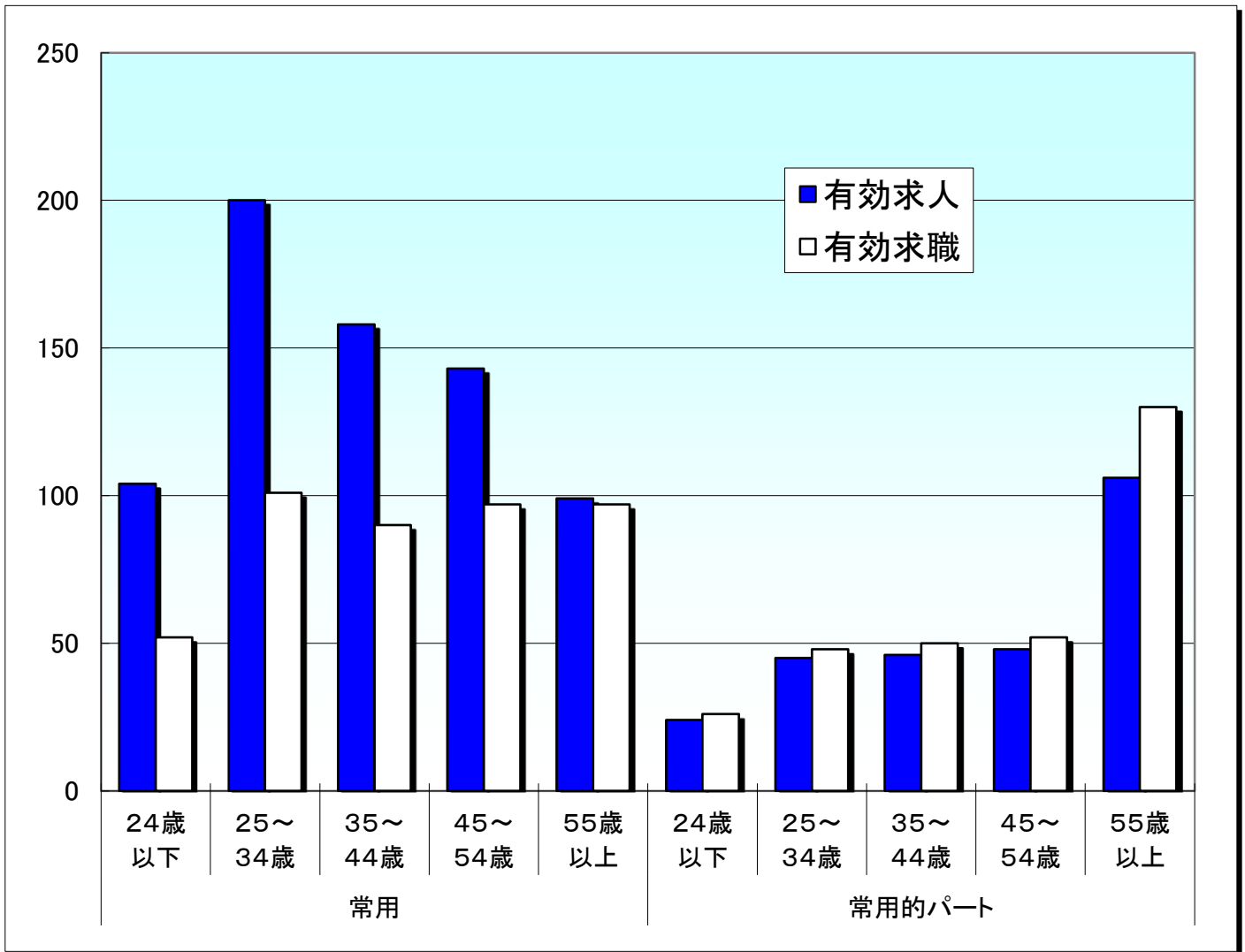

就職機会積上げ方式

雇用形態 年齢	常用					常用的パート						
	合計	24歳以下	25～34歳	35～44歳	45～54歳	55歳以上	合計	24歳以下	25～34歳	35～44歳	45～54歳	55歳以上
有効求人	704	104	200	158	143	99	269	24	45	46	48	106
有効求職	437	52	101	90	97	97	306	26	48	50	52	130
求人倍率	1.61	2.00	1.98	1.76	1.47	1.02	0.88	0.92	0.94	0.92	0.92	0.82

※ 就職機会積み上げ方式とは

個々の求人について、求人数を対象となる年齢階級[5歳刻みの11階級]の総月間有効求職者数で除して当該求人に係る求職者1人当たりの就職機会を算定し、全有効求人についてこの就職機会を足し上げることにより、年齢別有効求人倍率を算出する。年齢別月間有効求人数は、年齢別有効求人倍率に年齢別月間有効求職者数を乗じて算出する。