

ハローワーク通信

12月の雇用の動き

有効求人倍率 **1.12倍(実数値)**
前年同月比0.04P↓

第 266 号
令和2年1月31日
十日町地区雇用協議会
ハローワーク十日町

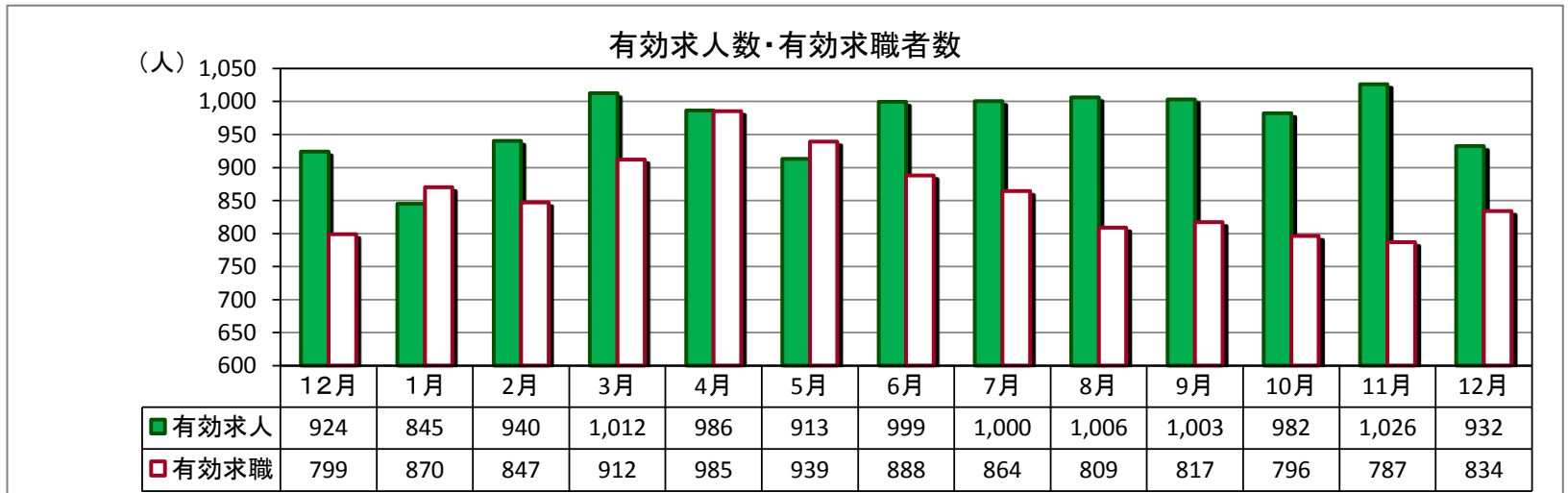
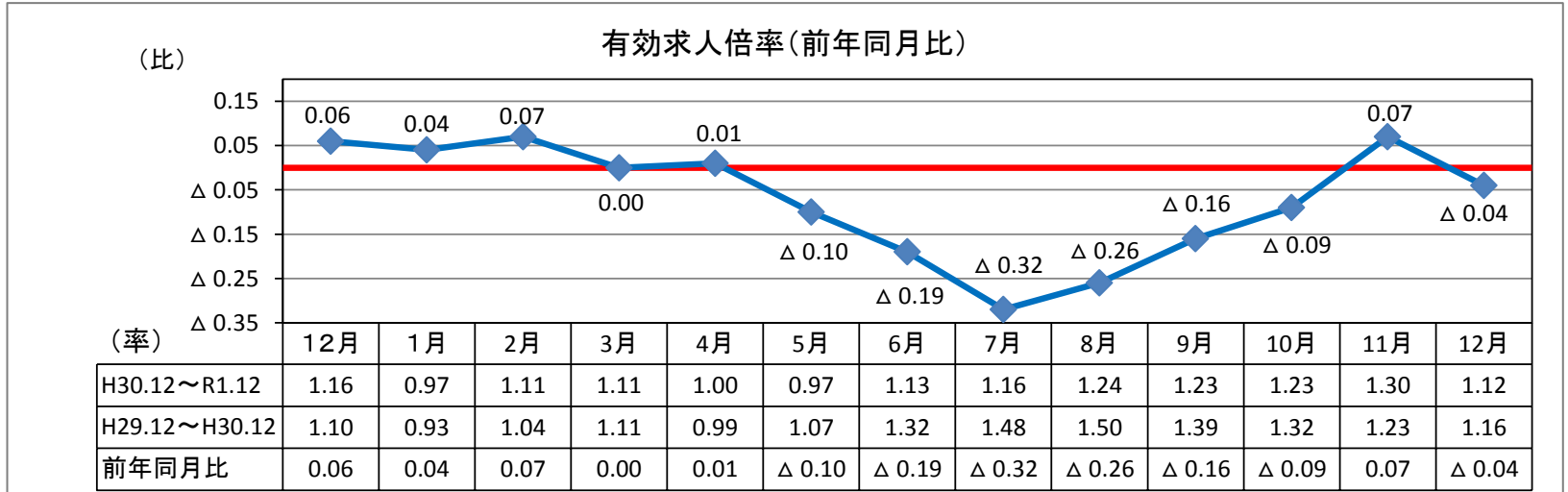

(パートを含む全数)

	新規求人数	有効求人数	新規求職者数	有効求職者数	新潟県 有効求人倍率 (季節調整値)	就職件数	雇用保険 受給資格 決定件数	雇用保険 受給者 実人員
R元年12月	290	932	259	834	1.68	92	39	149
H30年12月	268	924	252	799	1.74	110	42	131
対前年同月比	8.2%	0.9%	2.8%	4.4%	▲0.06P	▲16.4%	▲7.1%	13.7%

※令和元年12月の雇用保険受給資格決定件数は速報値であり、修正があり得ます。

求人関係

- ・新規求人は、290人、前年同月比8.2%増加。3か月ぶりに増加。
- ・有効求人は、932人、同比0.9%増加。2か月連続で増加。
- ・新規求人の産業別では、建設業、医療・福祉業で増加。製造業、卸・小売業、宿泊・飲食サービス業、サービス業等で減少。

求職関係

- ・新規求職は、259人、同比2.8%増加。3か月ぶりに増加。
- ・有効求職は、834人、同比4.4%増加。7か月連続で増加。
- ・求職動向(常用)は、在職者、事業主都合離職者、無業者が増加。定年、自己都合離職者が減少。
- ・就職は、92件、同比16.4%減少。
- ・企業整備(5人以上の解雇)は、0件。

雇用保険関係

- ・12月末の雇用保険適用事業所数は、1,341社で、前月より1社減少。
- ・月末被保険者数は、16,577人で、前月より106人減少。
- ・雇用保険一般給付関係の資格決定は39人で、前年同月比7.1%減少。
- ・受給者実人員は149人で、同比13.7%増加。

求人・求職バランスシート

元年12月

職業別	雇用形態 年齢	常 用					常用的パート						
		合計	24歳 以下	25～ 34歳	35～ 44歳	45～ 54歳	55歳 以上	合計	24歳 以下	25～ 34歳	35～ 44歳	45～ 54歳	55歳 以上
合 計	有効求人	631	142	152	135	104	98	245	45	46	46	46	62
	有効求職	412	53	91	91	97	80	296	29	47	42	53	125
	求人倍率	1.53	2.68	1.67	1.48	1.07	1.23	0.83	1.55	0.98	1.10	0.87	0.50
管理職	有効求人	0	0	0	0	0	0	0	0	0	0	0	0
	有効求職	0	0	0	0	0	0	0	0	0	0	0	0
	求人倍率	-	-	-	-	-	-	-	-	-	-	-	-
専門・ 技術職	有効求人	110	28	30	22	16	14	20	4	4	4	4	4
	有効求職	33	5	11	4	7	6	18	1	3	1	3	10
	求人倍率	3.33	5.60	2.73	5.50	2.29	2.33	1.11	4.00	1.33	4.00	1.33	0.40
事 務 職	有効求人	39	9	10	9	6	5	30	6	6	6	6	6
	有効求職	107	11	29	26	31	10	57	6	11	6	14	20
	求人倍率	0.36	0.82	0.34	0.35	0.19	0.50	0.53	1.00	0.55	1.00	0.43	0.30
販売職	有効求人	54	14	13	12	8	7	37	7	7	7	7	9
	有効求職	36	5	5	7	14	5	17	2	6	3	2	4
	求人倍率	1.50	2.80	2.60	1.71	0.57	1.40	2.18	3.50	1.17	2.33	3.50	2.25
サービス職	有効求人	123	21	27	26	25	24	82	15	16	16	16	19
	有効求職	45	4	9	13	12	7	36	3	6	9	8	10
	求人倍率	2.73	5.25	3.00	2.00	2.08	3.43	2.28	5.00	2.67	1.78	2.00	1.90
保安職	有効求人	11	2	2	2	2	3	4	0	1	1	1	1
	有効求職	3	0	2	0	0	1	1	0	0	1	0	0
	求人倍率	3.67	-	1.00	-	-	3.00	4.00	-	-	1.00	-	-
農林漁業	有効求人	25	5	6	6	4	4	14	2	3	3	3	3
	有効求職	11	1	0	3	6	1	8	0	2	1	4	1
	求人倍率	2.27	5.00	-	2.00	0.67	4.00	1.75	-	1.50	3.00	0.75	3.00
生産工程	有効求人	51	13	13	12	7	6	11	2	2	2	2	3
	有効求職	78	12	19	16	13	18	52	6	8	10	6	22
	求人倍率	0.65	1.08	0.68	0.75	0.54	0.33	0.21	0.33	0.25	0.20	0.33	0.14
輸送・ 機械運転	有効求人	47	9	11	10	9	8	10	2	2	2	2	2
	有効求職	16	0	1	8	3	4	2	0	0	0	0	2
	求人倍率	2.94	-	11.00	1.25	3.00	2.00	5.00	-	-	-	-	1.00
建設・ 採掘	有効求人	158	38	39	33	24	24	0	0	0	0	0	0
	有効求職	13	3	0	4	3	3	2	0	0	0	0	2
	求人倍率	12.15	12.67	-	8.25	8.00	8.00	0.00	-	-	-	-	0.00
運搬・ 清掃・ 包装等	有効求人	13	3	3	3	2	2	37	7	7	7	7	9
	有効求職	66	8	15	10	8	25	99	11	11	11	14	52
	求人倍率	0.20	0.38	0.20	0.30	0.25	0.08	0.37	0.64	0.64	0.64	0.50	0.17

(注) 「職業」の合計欄には「職業分類不能」を含む。
 新規学卒及びパートタイムを除いた常用、新規学卒を除いた常用的パートについて計上してある。
 「-」は「表示できない」を表している。

産業別 新規求人状況

R元年12月

(パートを含む全数)

産 業 別	本 月	前年同月	前年同月比
AB 農・林・漁業	4	0	#DIV/0!
C 鉱業	3	0	#DIV/0!
D 建設業	87	75	16.0
E 製造業	32	58	▲ 44.8
F 電気・ガス・熱供給・水道業	1	1	0.0
G 情報通信業	1	4	▲ 75.0
H 運輸業、郵便業	4	11	▲ 63.6
I 卸売・小売業	12	30	▲ 60.0
J 金融・保険業	0	0	#DIV/0!
K 不動産業、物品賃貸業	0	1	▲ 100.0
L 専門・技術	1	9	▲ 88.9
M 飲食店、宿泊業	8	13	▲ 38.5
N 娯楽業	11	6	83.3
O 教育、学習支援業	1	0	#DIV/0!
P 医療、福祉	89	33	169.7
Q 複合サービス事業	3	8	▲ 62.5
R サービス業（他に分類されないもの）	11	17	▲ 35.3
ST 公務・その他	22	2	1,000.0
合 計	290	268	8.2

雇用保険の取扱状況

項 目 月 別	適 用 事業所数	被保険者数	資 格 取得者数	資 格 喪失者数	受給資格 決定件数	受 給 者 実 人 員
H30年12月	1,362	16,795	148	299	42	131
H31年1月	1,363	16,665	149	278	82	159
H31年2月	1,365	16,634	118	148	49	149
H31年3月	1,365	16,599	134	168	45	159
H31年4月	1,357	16,504	593	611	138	158
R元年5月	1,355	16,692	399	187	81	185
R元年6月	1,354	16,755	248	184	52	181
R元年7月	1,351	16,783	189	155	48	198
R元年8月	1,350	16,770	144	153	47	193
R元年9月	1,343	16,726	128	174	51	178
R元年10月	1,343	16,727	174	173	43	161
R元年11月	1,342	16,683	154	194	51	138
R元年12月	1,341	16,577	138	244	39	149
対前年同月比	▲ 1.5	▲ 1.3	▲ 6.8	▲ 18.4	▲ 7.1	13.7

求人募集賃金・求職者希望賃金情報

元年12月

(単位:円)

雇用形態・求人 求職別		常 用				常用的パート			
		求人募集賃金		求職者希望賃金		求人募集賃金		求職者希望賃金	
		上限平均	下限平均	男	女	上限平均	下限平均	男	女
職業・年齢別									
計		229,840	182,037	186,094	158,889	1,031	925	885	881
職 業 別	管理職	0	0	0	0	0	0	0	0
	専門・技術職	271,862	198,538	170,000	225,000	1,543	1,243	0	1,085
	事務職	198,164	163,973	152,857	153,043	934	857	977	857
	販売職	211,231	168,230	252,000	125,000	900	850	0	865
	サービス職	193,438	157,744	171,667	166,250	1,073	940	0	858
	保安職	0	0	0	0	0	0	0	0
	農林漁業	198,020	156,420	203,333	0	913	837	830	830
	生産工程	197,538	162,624	160,000	168,333	950	893	865	853
	輸送・機械運転	249,205	205,644	225,000	0	962	906	0	0
	建設・採掘	256,392	200,861	220,000	0	0	0	830	0
	運搬・清掃・包装等	210,107	184,400	178,750	147,500	863	836	882	844
年 齢 別	2 4 歳 以下	228,147	179,880	166,250	166,667	1,062	946	830	853
	2 5 ~ 3 4 歳	230,555	181,413	177,500	159,375	1,017	912	0	874
	3 5 ~ 4 4 歳	226,986	180,631	194,286	147,273	1,021	920	0	840
	4 5 ~ 5 4 歳	229,732	183,142	206,000	166,364	1,021	920	830	860
	5 5 歳 以上	236,449	188,366	176,000	162,500	1,021	920	892	928

(注) 「求人募集賃金」は、1カ月間に受理した求人賃金(基本給+定期的に支払われる手当、時間外手当含まず)の平均値である。

「求職者希望賃金」は、1カ月間に新たに求職申込をした者の希望賃金の平均値である。

年齢別(就職機会積み上げ方式)

令和元年12月

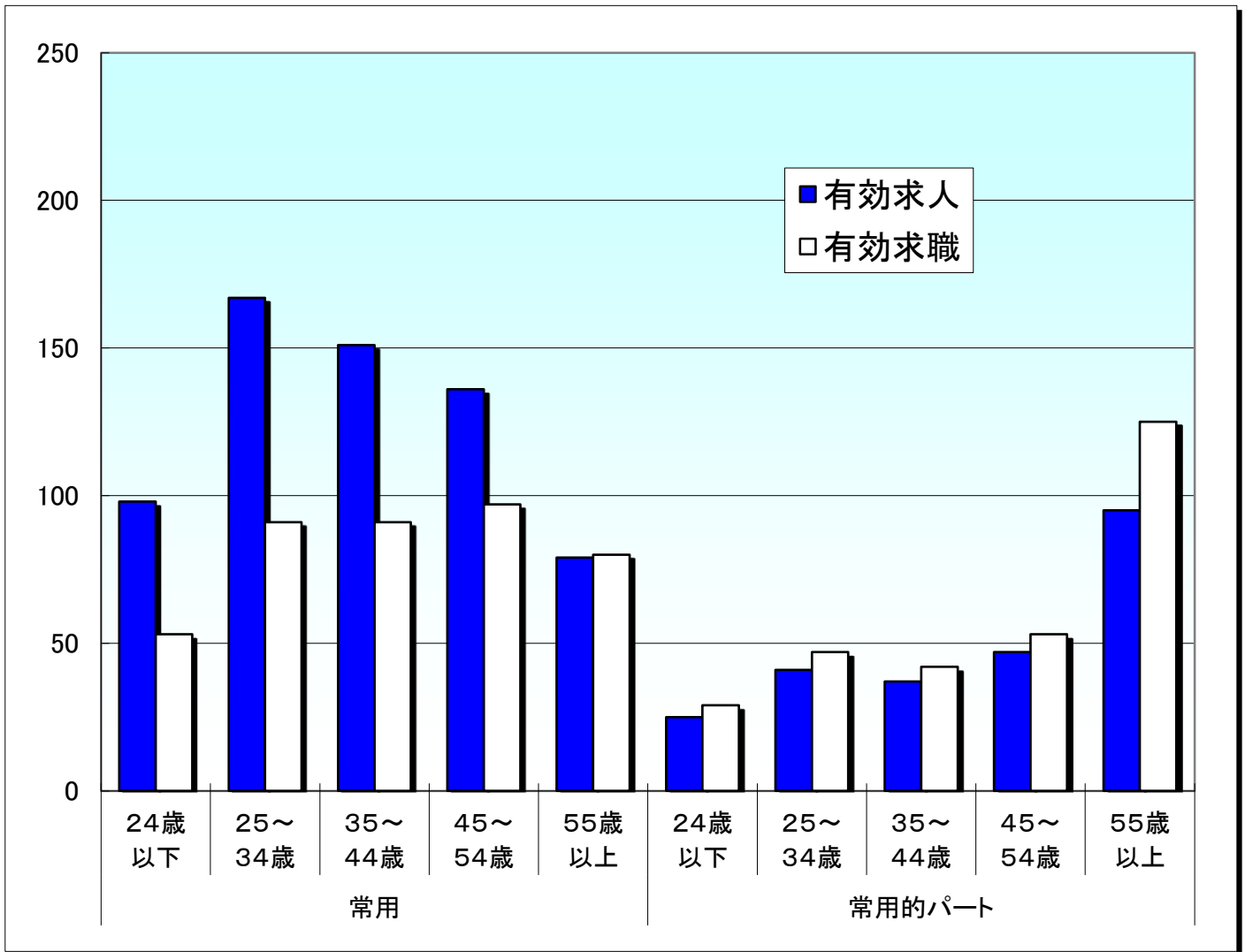

就職機会積み上げ方式

雇用形態 年齢	常用					常用的パート						
	合計	24歳以下	25～34歳	35～44歳	45～54歳	55歳以上	合計	24歳以下	25～34歳	35～44歳	45～54歳	55歳以上
有効求人	631	98	167	151	136	79	245	25	41	37	47	95
有効求職	412	53	91	91	97	80	296	29	47	42	53	125
求人倍率	1.53	1.85	1.84	1.66	1.40	0.99	0.83	0.86	0.87	0.88	0.89	0.76

※ 就職機会積み上げ方式とは

個々の求人について、求人数を対象となる年齢階級[5歳刻みの11階級]の総月間有効求職者数で除して当該求人に係る求職者1人当たりの就職機会を算定し、全有効求人についてこの就職機会を足し上げることにより、年齢別有効求人倍率を算出する。年齢別月間有効求人数は、年齢別有効求人倍率に年齢別月間有効求職者数を乗じて算出する。