

# ハローワーク通信

## 1月の雇用の動き

有効求人倍率 **0.91倍(実数値)**  
前年同月比0.06P↓

第 267 号  
令和2年2月28日  
十日町地区雇用協議会  
ハローワーク十日町

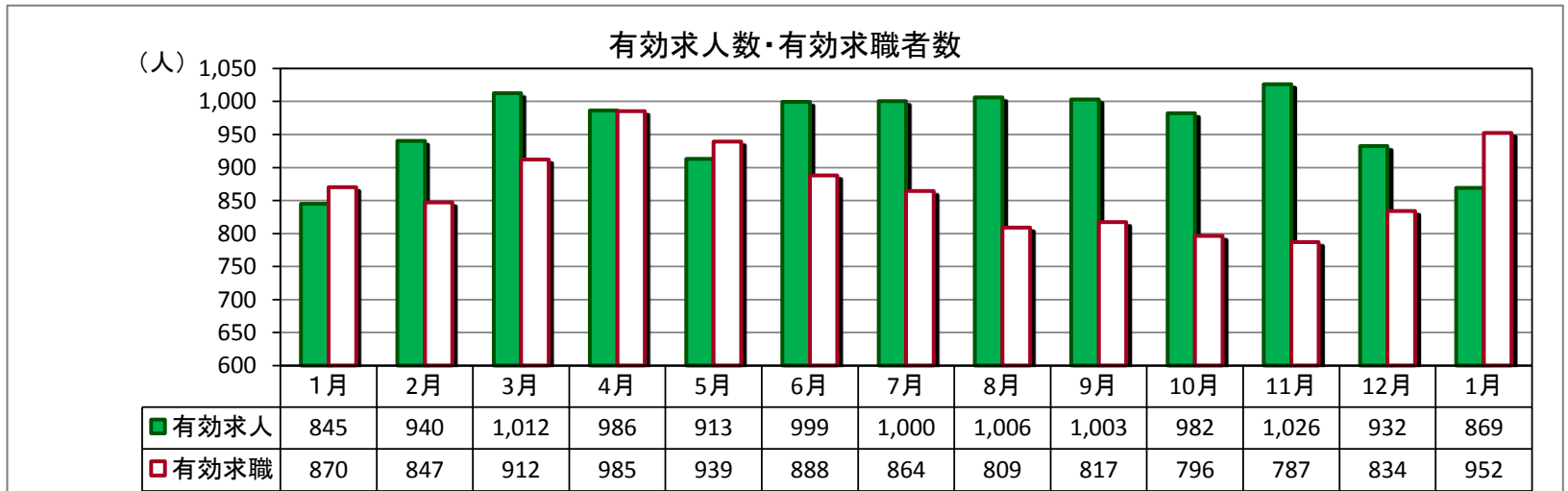
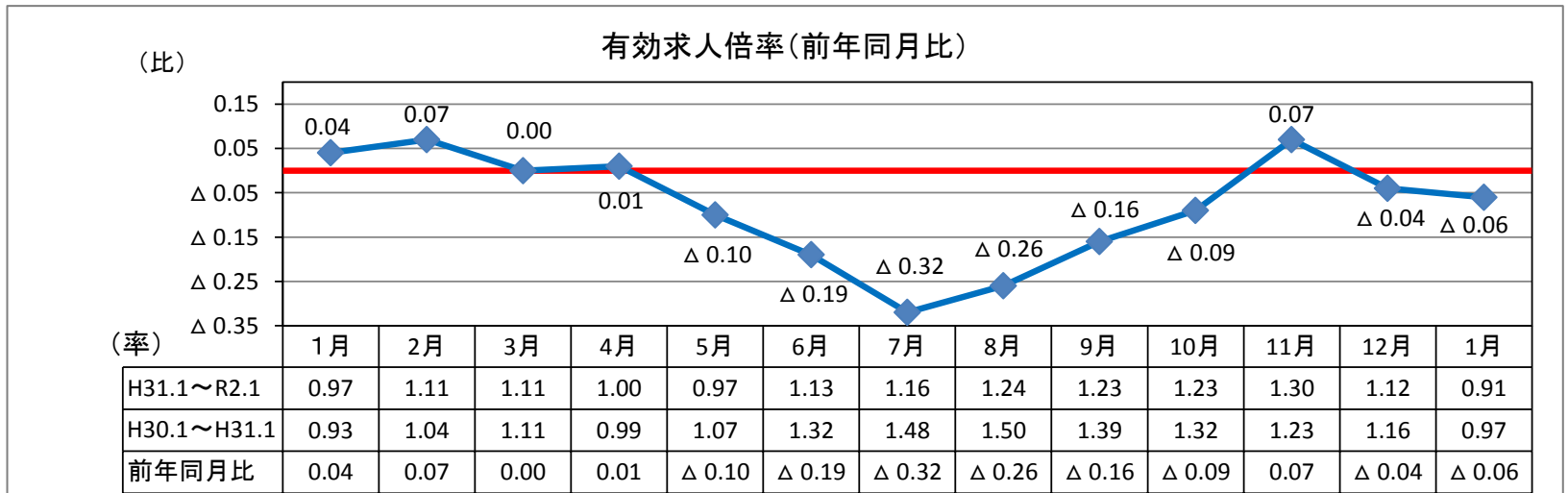

(パートを含む全数)

|        | 新規求人数 | 有効求人数 | 新規求職者数 | 有効求職者数 | 新潟県<br>有効求人倍率<br>(季節調整値) | 就職件数   | 雇用保険<br>受給資格<br>決定件数 | 雇用保険<br>受給者<br>実人員 |
|--------|-------|-------|--------|--------|--------------------------|--------|----------------------|--------------------|
| R2年1月  | 333   | 869   | 338    | 952    | 1.53                     | 86     | 64                   | 150                |
| H31年1月 | 323   | 845   | 338    | 870    | 1.68                     | 102    | 82                   | 159                |
| 対前年同月比 | 3.1%  | 2.8%  | 0.0%   | 9.4%   | ▲0.15P                   | ▲15.7% | ▲22.0%               | ▲5.7%              |

※令和2年1月の雇用保険受給資格決定件数は速報値であり、修正があり得ます。

### 求人関係

- ・新規求人は、333人、前年同月比3.1%増加。2か月連続で増加。
- ・有効求人は、869人、同比2.8%増加。3か月連続で増加。
- ・新規求人の産業別では、建設業、製造業、卸・小売業、宿泊・飲食サービス業、医療・福祉業で増加。サービス業等で減少。

### 求職関係

- ・新規求職は、338人、前年同月と同数。
- ・有効求職は、952人、前年同月比9.4%増加。8か月連続で増加。
- ・就職は、86件、同比15.7%減少。
- ・企業整備(5人以上の解雇)は、1件。

### 雇用保険関係

- ・1月末の雇用保険適用事業所数は、1,343社で、前月より2社増加。
- ・月末被保険者数は、16,393人で、前月より184人減少。
- ・雇用保険一般給付関係の資格決定は64人で、前年同月比22.0%減少。
- ・受給者実人員は150人で、同比5.7%減少。

## 求人・求職バランスシート

2年1月

| 職業別               | 雇用形態<br>年齢 | 常 用         |              |             |              |             | 常用的パート      |              |             |             |             |             |             |
|-------------------|------------|-------------|--------------|-------------|--------------|-------------|-------------|--------------|-------------|-------------|-------------|-------------|-------------|
|                   |            | 合計          | 24歳<br>以下    | 25～<br>34歳  | 35～<br>44歳   | 45～<br>54歳  | 55歳<br>以上   | 合計           | 24歳<br>以下   | 25～<br>34歳  | 35～<br>44歳  | 45～<br>54歳  | 55歳<br>以上   |
| 合 計               | 有効求人       | 594         | 132          | 141         | 124          | 101         | 96          | 247          | 44          | 46          | 46          | 46          | 65          |
|                   | 有効求職       | 469         | 59           | 107         | 87           | 116         | 100         | 302          | 24          | 49          | 42          | 51          | 136         |
|                   | 求人倍率       | <b>1.27</b> | <b>2.24</b>  | <b>1.32</b> | <b>1.43</b>  | <b>0.87</b> | <b>0.96</b> | <b>0.82</b>  | <b>1.83</b> | <b>0.94</b> | <b>1.10</b> | <b>0.90</b> | <b>0.48</b> |
| 管理職               | 有効求人       | 0           | 0            | 0           | 0            | 0           | 0           | 0            | 0           | 0           | 0           | 0           | 0           |
|                   | 有効求職       | 0           | 0            | 0           | 0            | 0           | 0           | 0            | 0           | 0           | 0           | 0           | 0           |
|                   | 求人倍率       | -           | -            | -           | -            | -           | -           | -            | -           | -           | -           | -           | -           |
| 専門・<br>技術職        | 有効求人       | 107         | 25           | 27          | 22           | 17          | 16          | 23           | 4           | 4           | 4           | 4           | 7           |
|                   | 有効求職       | 33          | 5            | 14          | 1            | 9           | 4           | 17           | 0           | 3           | 2           | 2           | 10          |
|                   | 求人倍率       | <b>3.24</b> | <b>5.00</b>  | <b>1.93</b> | <b>22.00</b> | <b>1.89</b> | <b>4.00</b> | <b>1.35</b>  | -           | <b>1.33</b> | <b>2.00</b> | <b>2.00</b> | <b>0.70</b> |
| 事 務 職             | 有効求人       | 37          | 10           | 9           | 8            | 5           | 5           | 35           | 6           | 7           | 7           | 7           | 8           |
|                   | 有効求職       | 119         | 14           | 33          | 28           | 35          | 9           | 60           | 6           | 13          | 5           | 16          | 20          |
|                   | 求人倍率       | <b>0.31</b> | <b>0.71</b>  | <b>0.27</b> | <b>0.29</b>  | <b>0.14</b> | <b>0.56</b> | <b>0.58</b>  | <b>1.00</b> | <b>0.54</b> | <b>1.40</b> | <b>0.44</b> | <b>0.40</b> |
| 販売職               | 有効求人       | 53          | 12           | 13          | 11           | 9           | 8           | 38           | 7           | 7           | 7           | 7           | 10          |
|                   | 有効求職       | 36          | 5            | 7           | 6            | 14          | 4           | 15           | 2           | 5           | 2           | 1           | 5           |
|                   | 求人倍率       | <b>1.47</b> | <b>2.40</b>  | <b>1.86</b> | <b>1.83</b>  | <b>0.64</b> | <b>2.00</b> | <b>2.53</b>  | <b>3.50</b> | <b>1.40</b> | <b>3.50</b> | <b>7.00</b> | <b>2.00</b> |
| サービス職             | 有効求人       | 121         | 21           | 25          | 26           | 25          | 24          | 74           | 13          | 14          | 14          | 14          | 19          |
|                   | 有効求職       | 46          | 3            | 11          | 11           | 8           | 13          | 34           | 2           | 8           | 9           | 7           | 8           |
|                   | 求人倍率       | <b>2.63</b> | <b>7.00</b>  | <b>2.27</b> | <b>2.36</b>  | <b>3.13</b> | <b>1.85</b> | <b>2.18</b>  | <b>6.50</b> | <b>1.75</b> | <b>1.56</b> | <b>2.00</b> | <b>2.38</b> |
| 保安職               | 有効求人       | 2           | 1            | 1           | 0            | 0           | 0           | 3            | 0           | 0           | 1           | 1           | 1           |
|                   | 有効求職       | 4           | 0            | 1           | 0            | 1           | 2           | 1            | 0           | 0           | 1           | 0           | 0           |
|                   | 求人倍率       | <b>0.50</b> | -            | <b>1.00</b> | -            | <b>0.00</b> | <b>0.00</b> | <b>3.00</b>  | -           | -           | <b>1.00</b> | -           | -           |
| 農林漁業              | 有効求人       | 21          | 5            | 5           | 5            | 3           | 3           | 15           | 2           | 2           | 2           | 2           | 7           |
|                   | 有効求職       | 12          | 0            | 0           | 2            | 7           | 3           | 6            | 0           | 1           | 0           | 4           | 1           |
|                   | 求人倍率       | <b>1.75</b> | -            | -           | <b>2.50</b>  | <b>0.43</b> | <b>1.00</b> | <b>2.50</b>  | -           | <b>2.00</b> | -           | <b>0.50</b> | <b>7.00</b> |
| 生産工程              | 有効求人       | 55          | 14           | 15          | 11           | 8           | 7           | 18           | 3           | 3           | 3           | 3           | 6           |
|                   | 有効求職       | 81          | 12           | 22          | 13           | 18          | 16          | 46           | 4           | 9           | 10          | 7           | 16          |
|                   | 求人倍率       | <b>0.68</b> | <b>1.17</b>  | <b>0.68</b> | <b>0.85</b>  | <b>0.44</b> | <b>0.44</b> | <b>0.39</b>  | <b>0.75</b> | <b>0.33</b> | <b>0.30</b> | <b>0.43</b> | <b>0.38</b> |
| 輸送・<br>機械運転       | 有効求人       | 46          | 9            | 10          | 10           | 9           | 8           | 12           | 2           | 2           | 2           | 2           | 4           |
|                   | 有効求職       | 24          | 1            | 2           | 6            | 5           | 10          | 1            | 0           | 0           | 0           | 0           | 1           |
|                   | 求人倍率       | <b>1.92</b> | <b>9.00</b>  | <b>5.00</b> | <b>1.67</b>  | <b>1.80</b> | <b>0.80</b> | <b>12.00</b> | -           | -           | -           | -           | <b>4.00</b> |
| 建設・<br>採掘         | 有効求人       | 140         | 33           | 34          | 28           | 22          | 23          | 0            | 0           | 0           | 0           | 0           | 0           |
|                   | 有効求職       | 20          | 3            | 0           | 5            | 4           | 8           | 2            | 0           | 0           | 0           | 0           | 2           |
|                   | 求人倍率       | <b>7.00</b> | <b>11.00</b> | -           | <b>5.60</b>  | <b>5.50</b> | <b>2.88</b> | <b>0.00</b>  | -           | -           | -           | -           | <b>0.00</b> |
| 運搬・<br>清掃・<br>包装等 | 有効求人       | 12          | 2            | 3           | 3            | 2           | 2           | 29           | 5           | 5           | 5           | 5           | 9           |
|                   | 有効求職       | 65          | 8            | 11          | 10           | 10          | 26          | 102          | 9           | 10          | 12          | 10          | 61          |
|                   | 求人倍率       | <b>0.18</b> | <b>0.25</b>  | <b>0.27</b> | <b>0.30</b>  | <b>0.20</b> | <b>0.08</b> | <b>0.28</b>  | <b>0.56</b> | <b>0.50</b> | <b>0.42</b> | <b>0.50</b> | <b>0.15</b> |

(注) 「職業」の合計欄には「職業分類不能」を含む。  
 新規学卒及びパートタイムを除いた常用、新規学卒を除いた常用的パートについて計上してある。  
 「-」は「表示できない」を表している。

## 産業別 新規求人状況

令和2年1月

(パートを含む全数)

| 産 業 別               | 本 月 | 前年同月 | 前年同月比   |
|---------------------|-----|------|---------|
| AB 農・林・漁業           | 0   | 6    | ▲ 100.0 |
| C 鉱業                | 5   | 5    | 0.0     |
| D 建設業               | 78  | 77   | 1.3     |
| E 製造業               | 48  | 46   | 4.3     |
| F 電気・ガス・熱供給・水道業     | 1   | 1    | 0.0     |
| G 情報通信業             | 11  | 8    | 37.5    |
| H 運輸業、郵便業           | 8   | 6    | 33.3    |
| I 卸売・小売業            | 42  | 33   | 27.3    |
| J 金融・保険業            | 3   | 0    | #DIV/0! |
| K 不動産業、物品賃貸業        | 0   | 0    | #DIV/0! |
| L 専門・技術             | 12  | 0    | #DIV/0! |
| M 飲食店、宿泊業           | 22  | 18   | 22.2    |
| N 娯楽業               | 11  | 21   | ▲ 47.6  |
| O 教育、学習支援業          | 0   | 2    | ▲ 100.0 |
| P 医療、福祉             | 66  | 57   | 15.8    |
| Q 複合サービス事業          | 3   | 3    | 0.0     |
| R サービス業（他に分類されないもの） | 14  | 25   | ▲ 44.0  |
| ST 公務・その他           | 9   | 15   | ▲ 40.0  |
| 合 計                 | 333 | 323  | 3.1     |

## 雇用保険の取扱状況

| 項 目<br>月 別 | 適 用   | 被保険者数  | 資 格<br>取得者数 | 資 格<br>喪失者数 | 受給資格<br>決定件数 | 受 給 者<br>実 人 員 |
|------------|-------|--------|-------------|-------------|--------------|----------------|
|            | 事業所数  |        |             |             |              |                |
| H31年1月     | 1,363 | 16,665 | 149         | 278         | 82           | 159            |
| H31年2月     | 1,365 | 16,634 | 118         | 148         | 49           | 149            |
| H31年3月     | 1,365 | 16,599 | 134         | 168         | 45           | 159            |
| H31年4月     | 1,357 | 16,504 | 593         | 611         | 138          | 158            |
| R元年5月      | 1,355 | 16,692 | 399         | 187         | 81           | 185            |
| R元年6月      | 1,354 | 16,755 | 248         | 184         | 52           | 181            |
| R元年7月      | 1,351 | 16,783 | 189         | 155         | 48           | 198            |
| R元年8月      | 1,350 | 16,770 | 144         | 153         | 47           | 193            |
| R元年9月      | 1,343 | 16,726 | 128         | 174         | 51           | 178            |
| R元年10月     | 1,343 | 16,727 | 174         | 173         | 43           | 161            |
| R元年11月     | 1,342 | 16,683 | 154         | 194         | 51           | 138            |
| R元年12月     | 1,341 | 16,577 | 138         | 244         | 39           | 149            |
| R2年1月      | 1,343 | 16,393 | 131         | 314         | 64           | 150            |
| 対前年同月比     | ▲ 1.5 | ▲ 1.6  | ▲ 12.1      | 12.9        | ▲ 22.0       | ▲ 5.7          |

## 求人募集賃金・求職者希望賃金情報

2年1月

(単位:円)

| 雇用形態・求人<br>求職別 |               | 常 用     |         |         |         | 常用的パート |       |         |       |
|----------------|---------------|---------|---------|---------|---------|--------|-------|---------|-------|
|                |               | 求人募集賃金  |         | 求職者希望賃金 |         | 求人募集賃金 |       | 求職者希望賃金 |       |
|                |               | 上限平均    | 下限平均    | 男       | 女       | 上限平均   | 下限平均  | 男       | 女     |
| 職業・年齢別         |               |         |         |         |         |        |       |         |       |
| 計              |               | 228,019 | 171,347 | 194,432 | 172,568 | 1,007  | 918   | 898     | 880   |
| 職<br>業<br>別    | 管理職           | 0       | 0       | 0       | 0       | 0      | 0     | 0       | 0     |
|                | 専門・技術職        | 256,202 | 182,791 | 216,000 | 174,000 | 1,388  | 1,147 | 0       | 1,175 |
|                | 事務職           | 171,461 | 142,924 | 182,500 | 190,571 | 905    | 855   | 830     | 859   |
|                | 販売職           | 221,679 | 180,078 | 206,667 | 145,000 | 890    | 845   | 830     | 860   |
|                | サービス職         | 211,143 | 159,007 | 186,667 | 166,250 | 1,050  | 941   | 900     | 859   |
|                | 保安職           | 206,000 | 167,000 | 203,333 | 0       | 0      | 0     | 0       | 0     |
|                | 農林漁業          | 174,000 | 165,300 | 195,000 | 0       | 938    | 860   | 0       | 0     |
|                | 生産工程          | 218,476 | 164,502 | 172,000 | 146,667 | 870    | 830   | 830     | 861   |
|                | 輸送・機械運転       | 236,991 | 194,934 | 212,727 | 0       | 1,167  | 1,033 | 0       | 0     |
|                | 建設・採掘         | 258,344 | 183,101 | 224,444 | 0       | 0      | 0     | 0       | 0     |
|                | 運搬・清掃・包装<br>等 | 195,500 | 152,800 | 188,333 | 140,000 | 979    | 913   | 915     | 853   |
| 年<br>齢<br>別    | 2 4 歳 以下      | 226,327 | 170,479 | 184,167 | 144,444 | 1,047  | 943   | 865     | 865   |
|                | 2 5 ~ 3 4 歳   | 226,769 | 170,623 | 186,429 | 154,783 | 996    | 906   | 830     | 883   |
|                | 3 5 ~ 4 4 歳   | 228,049 | 171,339 | 218,462 | 231,250 | 998    | 912   | 0       | 919   |
|                | 4 5 ~ 5 4 歳   | 230,223 | 173,021 | 208,824 | 157,500 | 998    | 912   | 0       | 856   |
|                | 5 5 歳 以上      | 230,769 | 172,341 | 184,375 | 176,667 | 989    | 907   | 907     | 870   |

(注) 「求人募集賃金」は、1カ月間に受理した求人賃金(基本給+定期的に支払われる手当、時間外手当含まず)の平均値である。

「求職者希望賃金」は、1カ月間に新たに求職申込をした者の希望賃金の平均値である。

# 年齢別(就職機会積み上げ方式)

令和2年1月

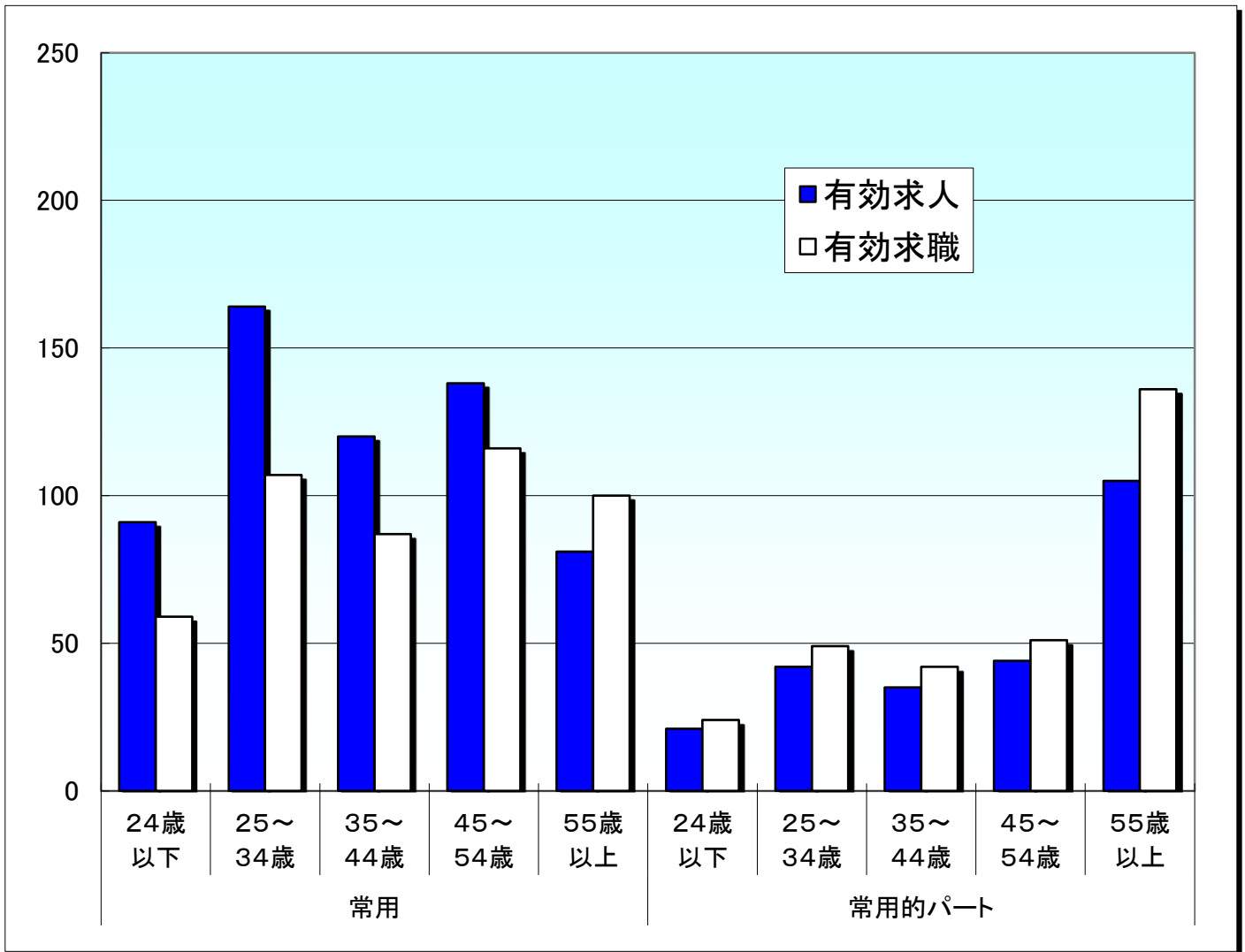

## 就職機会積み上げ方式

| 雇用形態<br>年齢 | 常用   |       |        |        |        |       | 常用的パート |       |        |        |        |       |
|------------|------|-------|--------|--------|--------|-------|--------|-------|--------|--------|--------|-------|
|            | 合計   | 24歳以下 | 25~34歳 | 35~44歳 | 45~54歳 | 55歳以上 | 合計     | 24歳以下 | 25~34歳 | 35~44歳 | 45~54歳 | 55歳以上 |
| 有効求人       | 594  | 91    | 164    | 120    | 138    | 81    | 247    | 21    | 42     | 35     | 44     | 105   |
| 有効求職       | 469  | 59    | 107    | 87     | 116    | 100   | 302    | 24    | 49     | 42     | 51     | 136   |
| 求人倍率       | 1.27 | 1.54  | 1.53   | 1.38   | 1.19   | 0.81  | 0.82   | 0.88  | 0.86   | 0.83   | 0.86   | 0.77  |

※ 就職機会積み上げ方式とは

個々の求人について、求人数を対象となる年齢階級[5歳刻みの11階級]の総月間有効求職者数で除して当該求人に係る求職者1人当たりの就職機会を算定し、全有効求人についてこの就職機会を足し上げることにより、年齢別有効求人倍率を算出する。年齢別月間有効求人数は、年齢別有効求人倍率に年齢別月間有効求職者数を乗じて算出する。