

ハローワーク通信

3月の雇用の動き

有効求人倍率 **1.04倍(実数値)**
前年同月比0.07P↓

第 269 号
令和2年4月30日
十日町地区雇用協議会
ハローワーク十日町

有効求人倍率(前年同月比)

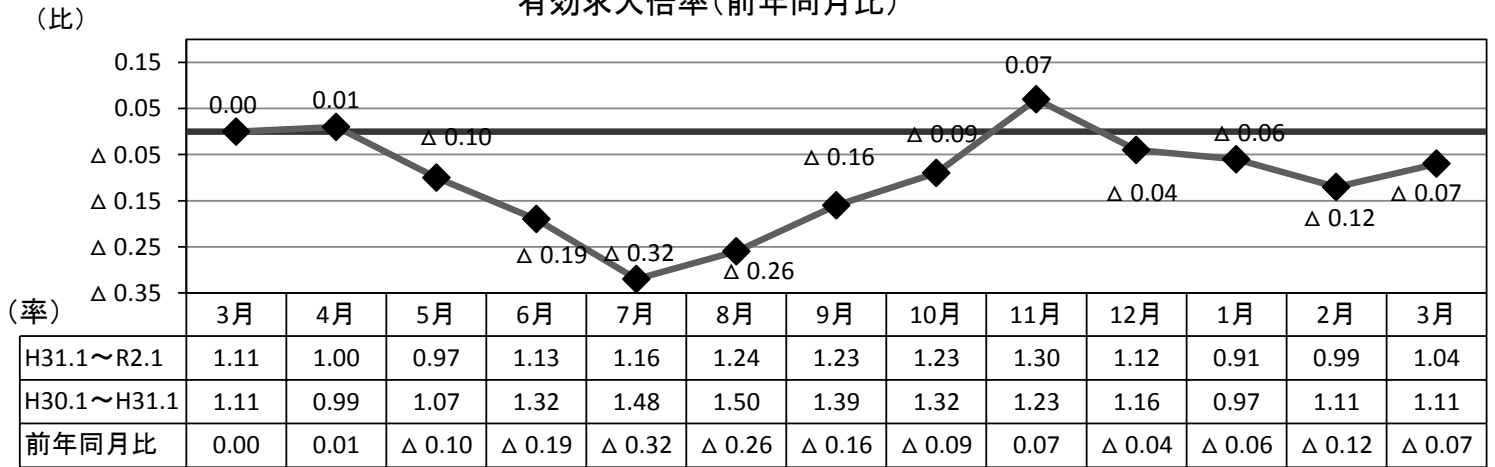

有効求人数・有効求職者数

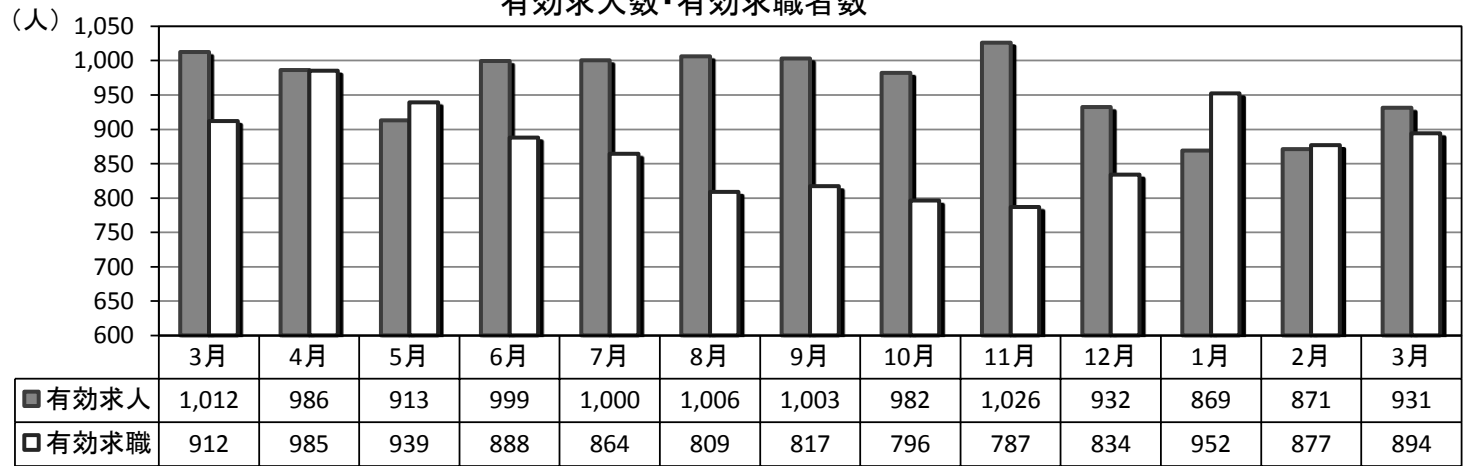

(パートを含む全数)

	新規求人数	有効求人人数	新規求職者数	有効求職者数	新潟県 有効求人倍率 (季節調整値)	就職件数	雇用保険 受給資格 決定件数	雇用保険 受給者 実人員
R2年3月	374	931	289	894	1.39	128	58	164
H31年3月	397	1,012	311	912	1.65	195	45	159
対前年同月比	▲ 5.8%	▲ 8.0%	▲ 7.1%	▲ 2.0%	▲ 0.26P	▲ 34.4%	28.9%	3.1%

※令和2年2月の雇用保険受給資格決定件数は速報値であり、修正があり得ます。

求人関係

- ・新規求人は、374人、前年同月比5.8%減少。2か月連続で減少。
- ・有効求人は、931人、同比8.0%減少。2か月連続で減少。
- ・新規求人の産業別では、宿泊・飲食サービス業、医療・福祉、サービス業は増加。建設業、製造業、卸・小売業は減少。

求職関係

- ・新規求職は、289人、前年同月比7.1%減少。2か月連続で減少。
- ・有効求職は、894人、前年同月比2.0%減少。11か月ふりに減少。
- ・就職は、128件、同比34.4%減少。
- ・企業整備(5人以上の解雇)は、1件。

雇用保険関係

- ・3月末の雇用保険適用事業所数は、1,337社で、前月より3社減少。
- ・月末被保険者数は、16,381人で、前月より14人増加。
- ・雇用保険一般給付関係の資格決定は58人で、前年同月比28.9%増加。
- ・受給者実人員は164人で、同比3.1%増加。

求人・求職バランスシート

2年3月

職業別	雇用形態 年齢	常 用					常用的パート						
		合計	24歳 以下	25～ 34歳	35～ 44歳	45～ 54歳	55歳 以上	合計	24歳 以下	25～ 34歳	35～ 44歳	45～ 54歳	55歳 以上
合 計	有効求人	609	136	144	126	101	102	303	54	56	56	56	81
	有効求職	522	74	103	107	121	117	315	17	40	43	56	159
	求人倍率	1.17	1.84	1.40	1.18	0.83	0.87	0.96	3.18	1.40	1.30	1.00	0.51
管理職	有効求人	0	0	0	0	0	0	0	0	0	0	0	0
	有効求職	0	0	0	0	0	0	0	0	0	0	0	0
	求人倍率	-	-	-	-	-	-	-	-	-	-	-	-
専門・ 技術職	有効求人	108	25	26	23	18	16	40	7	7	7	7	12
	有効求職	42	7	16	5	8	6	16	0	3	3	3	7
	求人倍率	2.57	3.57	1.63	4.60	2.25	2.67	2.50	-	2.33	2.33	2.33	1.71
事 務 職	有効求人	37	9	9	7	6	6	62	11	12	12	12	15
	有効求職	117	17	28	27	35	10	53	2	6	9	18	18
	求人倍率	0.32	0.53	0.32	0.26	0.17	0.60	1.17	5.50	2.00	1.33	0.67	0.83
販売職	有効求人	50	12	12	11	8	7	24	5	4	4	4	7
	有効求職	38	8	8	7	11	4	16	1	3	1	3	8
	求人倍率	1.32	1.50	1.50	1.57	0.73	1.75	1.50	5.00	1.33	4.00	1.33	0.88
サービス職	有効求人	103	18	23	21	20	21	101	18	19	19	19	26
	有効求職	67	12	11	16	10	18	33	3	6	7	4	13
	求人倍率	1.54	1.50	2.09	1.31	2.00	1.17	3.06	6.00	3.17	2.71	4.75	2.00
保安職	有効求人	18	3	4	3	3	5	7	1	1	1	1	3
	有効求職	4	0	0	0	1	3	2	0	0	0	0	2
	求人倍率	4.50	-	-	-	3.00	1.67	3.50	-	-	-	-	1.50
農林漁業	有効求人	34	7	8	8	6	5	20	3	3	3	3	8
	有効求職	12	0	1	0	4	7	6	0	1	0	3	2
	求人倍率	2.83	-	8.00	-	1.50	0.71	3.33	-	3.00	-	1.00	4.00
生産工程	有効求人	55	14	16	11	7	7	7	1	1	1	1	3
	有効求職	84	15	15	20	23	11	41	2	9	8	6	16
	求人倍率	0.65	0.93	1.07	0.55	0.30	0.64	0.17	0.50	0.11	0.13	0.17	0.19
輸送・ 機械運転	有効求人	43	8	11	9	8	7	6	1	1	1	1	2
	有効求職	24	0	2	6	5	11	3	0	0	0	0	3
	求人倍率	1.79	-	5.50	1.50	1.60	0.64	2.00	-	-	-	-	0.67
建設・ 採掘	有効求人	145	34	34	29	23	25	1	1	0	0	0	0
	有効求職	29	1	3	4	9	12	2	0	0	0	0	2
	求人倍率	5.00	34.00	11.33	7.25	2.56	2.08	0.50	-	-	-	-	0.00
運搬・ 清掃・ 包装等	有効求人	16	4	4	4	2	2	35	7	6	6	6	10
	有効求職	52	6	6	8	9	23	108	8	10	13	13	64
	求人倍率	0.31	0.67	0.67	0.50	0.22	0.09	0.32	0.88	0.60	0.46	0.46	0.16

(注) 「職業」の合計欄には「職業分類不能」を含む。
 新規学卒及びパートタイムを除いた常用、新規学卒を除いた常用的パートについて計上してある。
 「-」は「表示できない」を表している。

産業別 新規求人状況

令和2年3月

(パートを含む全数)

産 業 別	本 月	前年同月	前年同月比
AB 農・林・漁業	15	14	7.1
C 鉱業	3	0	#DIV/0!
D 建設業	93	111	▲ 16.2
E 製造業	27	77	▲ 64.9
F 電気・ガス・熱供給・水道業	0	1	▲ 100.0
G 情報通信業	0	9	▲ 100.0
H 運輸業、郵便業	7	19	▲ 63.2
I 卸売・小売業	32	33	▲ 3.0
J 金融・保険業	2	0	#DIV/0!
K 不動産業、物品賃貸業	0	0	#DIV/0!
L 専門・技術	0	15	▲ 100.0
M 飲食店、宿泊業	39	14	178.6
N 娯楽業	14	13	7.7
O 教育、学習支援業	5	1	400.0
P 医療、福祉	64	27	137.0
Q 複合サービス事業	1	11	▲ 90.9
R サービス業（他に分類されないもの）	36	28	28.6
ST 公務・その他	36	24	50.0
合 計	374	397	▲ 5.8

雇用保険の取扱状況

項 目 月 別	適 用 事業所数	被保険者数	資 格 取得者数	資 格 喪失者数	受給資格 決定件数	受 給 者 実 人 員
H31年3月	1,365	16,599	134	168	45	159
H31年4月	1,357	16,504	593	611	138	158
R元年5月	1,355	16,692	399	187	81	185
R元年6月	1,354	16,755	248	184	52	181
R元年7月	1,351	16,783	189	155	48	198
R元年8月	1,350	16,770	144	153	47	193
R元年9月	1,343	16,726	128	174	51	178
R元年10月	1,343	16,727	174	173	43	161
R元年11月	1,342	16,683	154	194	51	138
R元年12月	1,341	16,577	138	244	39	149
R2年1月	1,343	16,393	131	314	64	150
R2年2月	1,340	16,367	105	128	44	148
R2年3月	1,337	16,381	186	172	58	164
対前年同月比	▲ 2.1	▲ 1.3	38.8	2.4	28.9	3.1

求人募集賃金・求職者希望賃金情報

2年3月

(単位:円)

雇用形態・求人 求職別		常 用				常用的パート			
		求人募集賃金		求職者希望賃金		求人募集賃金		求職者希望賃金	
		上限平均	下限平均	男	女	上限平均	下限平均	男	女
職業・年齢別									
計		229,859	181,284	195,876	159,610	1,069	954	874	886
職 業 別	管理職	0	0	0	0	0	0	0	0
	専門・技術職	276,262	202,451	238,333	193,333	1,358	1,099	0	1,004
	事務職	199,911	161,511	185,000	157,838	1,048	959	890	863
	販売職	210,438	174,870	233,333	145,714	875	840	0	840
	サービス職	196,746	155,839	194,167	156,000	1,071	933	0	900
	保安職	204,817	179,700	205,000	0	1,434	1,434	830	0
	農林漁業	213,728	179,848	164,000	0	951	937	830	800
	生産工程	218,679	161,608	191,200	140,000	900	830	0	849
	輸送・機械運転	230,680	197,702	233,750	0	955	840	900	0
	建設・採掘	258,487	203,460	201,667	0	1,250	900	0	0
	運搬・清掃・包装 等	193,461	152,895	175,556	0	900	867	866	864
年 齢 別	2 4 歳 以下	231,551	180,771	174,286	154,167	#DIV/0!	#DIV/0!	-	850
	2 5 ~ 3 4 歳	230,757	181,456	194,545	159,444	1,358	1,099	857	836
	3 5 ~ 4 4 歳	229,322	180,413	211,000	167,619	1,048	959	-	896
	4 5 ~ 5 4 歳	230,076	182,741	202,727	152,941	875	840	900	861
	5 5 歳 以上	225,746	181,594	191,333	161,111	1,071	933	875	904

(注) 「求人募集賃金」は、1カ月間に受理した求人賃金(基本給+定期的に支払われる手当、時間外手当含まず)の平均値である。

「求職者希望賃金」は、1カ月間に新たに求職申込をした者の希望賃金の平均値である。

年齢別(就職機会積み上げ方式)

令和2年3月

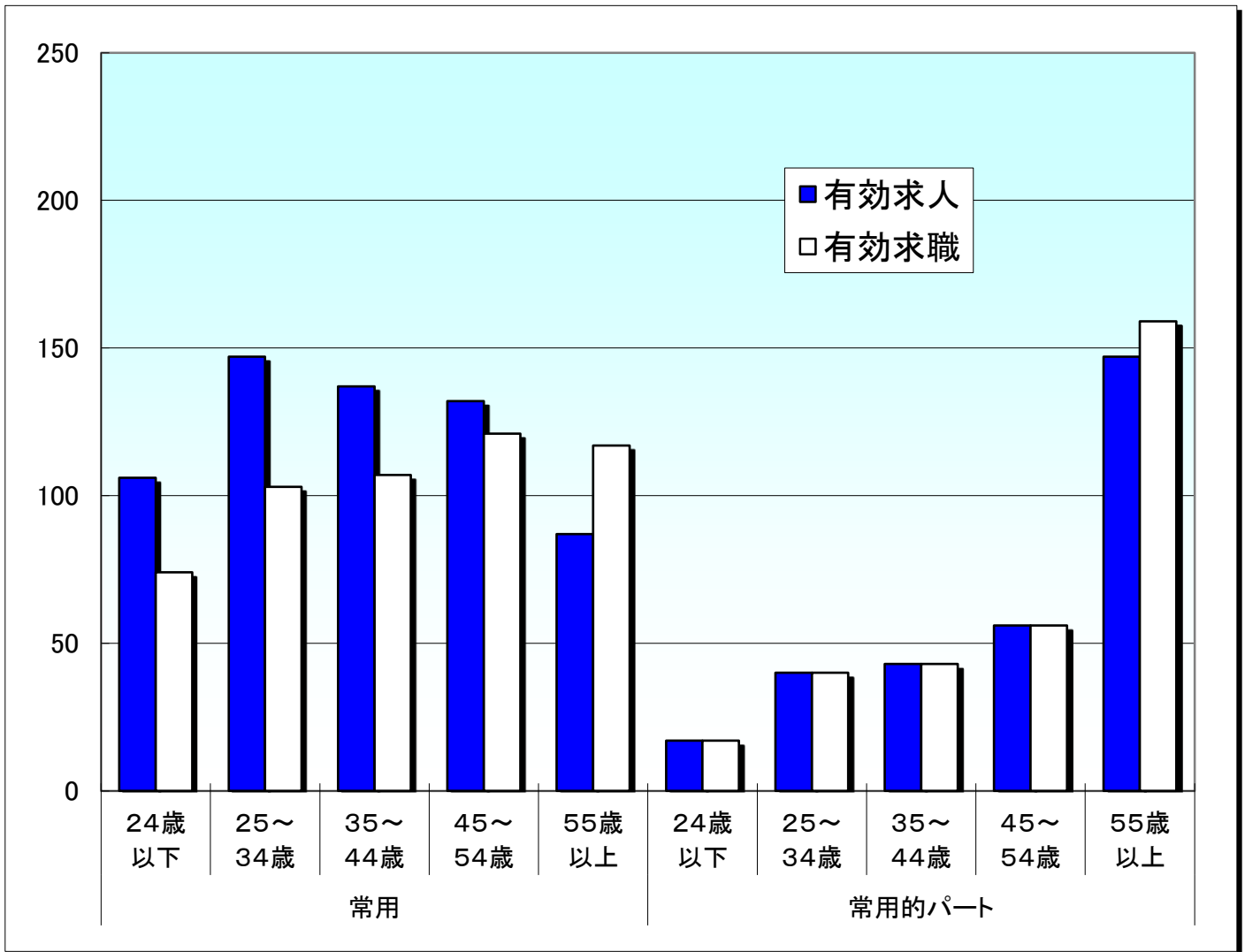

就職機会積み上げ方式

雇用形態 年齢	常用						常用的パート					
	合計	24歳 以下	25~ 34歳	35~ 44歳	45~ 54歳	55歳 以上	合計	24歳 以下	25~ 34歳	35~ 44歳	45~ 54歳	55歳 以上
有効求人	609	106	147	137	132	87	303	17	40	43	56	147
有効求職	522	74	103	107	121	117	315	17	40	43	56	159
求人倍率	1.17	1.43	1.43	1.28	1.09	0.74	0.96	1.00	1.00	1.00	1.00	0.92

※ 就職機会積み上げ方式とは

個々の求人について、求人数を対象となる年齢階級[5歳刻みの11階級]の総月間有効求職者数で除して当該求人に係る求職者1人当たりの就職機会を算定し、全有効求人についてこの就職機会を足し上げることにより、年齢別有効求人倍率を算出する。年齢別月間有効求人数は、年齢別有効求人倍率に年齢別月間有効求職者数を乗じて算出する。