

ハローワーク通信

8月の雇用の動き

有効求人倍率 **0.80倍(実数値)**
前年同月比0.44P↓

第 274 号
令和2年9月30日
十日町地区雇用協議会
ハローワーク十日町

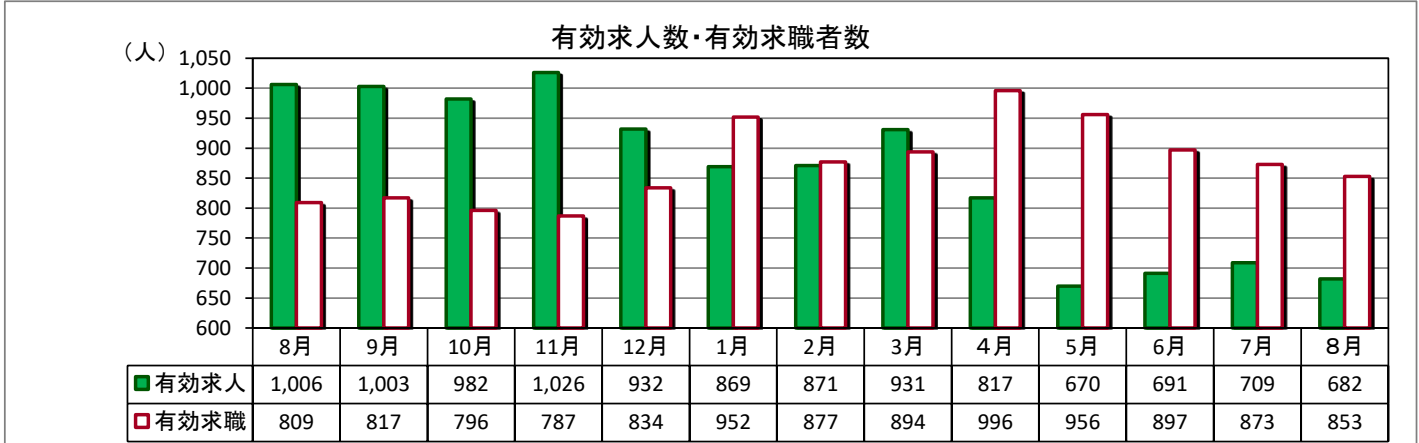
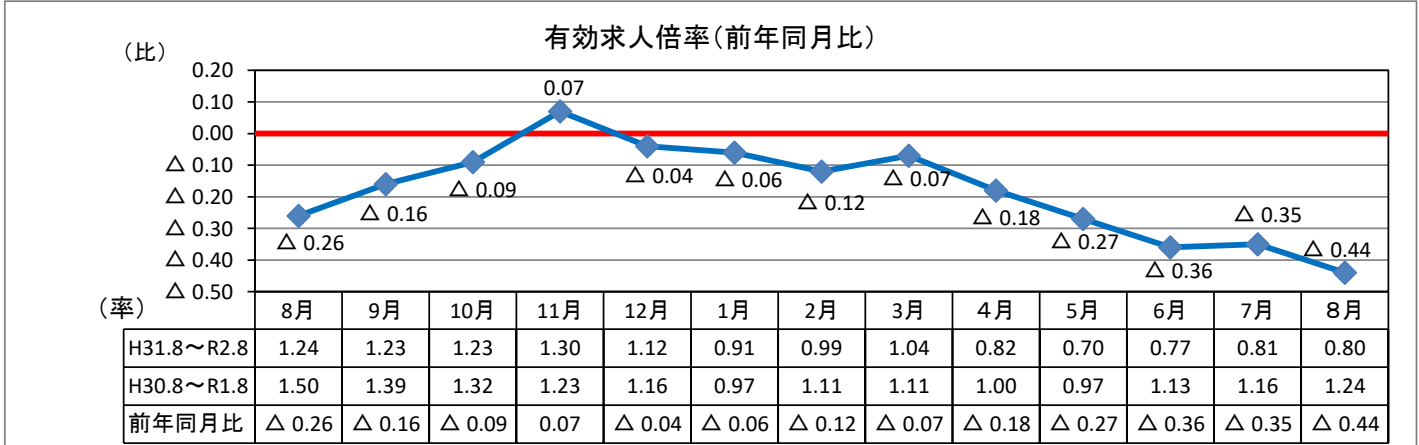

(パートを含む全数)

	新規求人数	有効求人数	新規求職者数	有効求職者数	新潟県 有効求人倍率 (季節調整値)	就職件数	雇用保険 受給資格 決定件数	雇用保険 受給者 実人員
R2年8月	202	682	173	853	1.16	82	56	228
R元年8月	310	1,006	178	809	1.60	102	47	193
対前年同月比	▲ 34.8%	▲ 32.2%	▲ 2.8%	5.4%	▲ 0.44P	▲ 19.6%	19.1%	18.1%

※令和2年8月の雇用保険受給資格決定件数は速報値であり、修正があり得ます。

求人関係

- ・新規求人は、202人、前年同月比34.8%減少。7か月連続で減少。
- ・有効求人は、682人、同比32.2%減少。7か月連続で減少。
- ・新規求人の産業別では、すべての業種が減少。

就職関係

- ・新規求職は、173人、前年同月比2.8%減少。7か月連続で減少。
- ・有効求職は、853人、同比5.4%増加。5か月連続で増加。
- ・求職動向(常用)は、前年同月より離職者、無業者が増加し、在職者が減少。
- ・就職は、82件、同比19.6%減少し、企業設備(5人以上解雇)は1件。

雇用保険関係

- ・8月末の雇用保険適用事業所数は、1,329社で、前月より2社増加。
- ・月末被保険者数は、16,692人で、前月より12人増加。
- ・雇用保険一般給付関係の資格決定は56人で、前年同月比で3か月連続増加。(資格決定の8月分は速報値であり、修正があり得ます)
- ・受給者実人員は228人で、同比3か月連続増加。

求人・求職バランスシート

2年8月

態 年 齢	雇用形	常 用						常用的パート					
		合計	24歳 以下	25～ 34歳	35～ 44歳	45～ 54歳	55歳 以上	合計	24歳 以下	25～ 34歳	35～ 44歳	45～ 54歳	55歳 以上
合 計	有効求人	502	111	118	100	85	88	158	27	29	29	29	44
	有効求職	513	61	119	85	117	131	322	23	40	48	59	152
	求人倍率	0.98	1.82	0.99	1.18	0.73	0.67	0.49	1.17	0.73	0.60	0.49	0.29
管理職	有効求人	0	0	0	0	0	0	0	0	0	0	0	0
	有効求職	1	0	1	0	0	0	0	0	0	0	0	0
	求人倍率	0.00	-	0.00	-	-	-	-	-	-	-	-	-
専門・ 技術職	有効求人	96	25	27	16	14	14	12	2	2	2	2	4
	有効求職	41	7	11	8	7	8	25	0	2	5	2	16
	求人倍率	2.34	3.57	2.45	2.00	2.00	1.75	0.48	-	1.00	0.40	1.00	0.25
事 務 職	有効求人	29	8	7	5	4	5	10	2	2	2	2	2
	有効求職	116	14	29	27	25	21	45	1	10	9	12	13
	求人倍率	0.25	0.57	0.24	0.19	0.16	0.24	0.22	2.00	0.20	0.22	0.17	0.15
販売職	有効求人	30	8	8	5	4	5	22	4	4	4	4	6
	有効求職	33	6	7	5	11	4	17	4	1	1	1	10
	求人倍率	0.91	1.33	1.14	1.00	0.36	1.25	1.29	1.00	4.00	4.00	4.00	0.60
サービス職	有効求人	95	18	19	20	20	18	73	12	14	14	14	19
	有効求職	52	10	9	8	15	10	43	1	6	6	12	18
	求人倍率	1.83	1.80	2.11	2.50	1.33	1.80	1.70	12.00	2.33	2.33	1.17	1.06
保安職	有効求人	16	2	3	3	3	5	0	0	0	0	0	0
	有効求職	0	0	0	0	0	0	1	0	0	0	0	1
	求人倍率	-	-	-	-	-	-	0.00	-	-	-	-	0.00
農林漁業	有効求人	26	6	6	6	4	4	13	2	2	2	2	5
	有効求職	11	0	3	2	3	3	8	0	0	0	6	2
	求人倍率	2.36	-	2.00	3.00	1.33	1.33	1.63	-	-	-	0.33	2.50
生産工程	有効求人	45	10	10	10	7	8	1	1	0	0	0	0
	有効求職	70	8	18	8	18	18	38	3	7	10	6	12
	求人倍率	0.64	1.25	0.56	1.25	0.39	0.44	0.03	0.33	0.00	0.00	0.00	0.00
輸送・ 機械運転	有効求人	41	7	9	9	8	8	4	0	1	1	1	1
	有効求職	30	0	2	4	3	21	4	0	0	0	0	4
	求人倍率	1.37	-	4.50	2.25	2.67	0.38	1.00	-	-	-	-	0.25
建設・ 採掘	有効求人	112	23	26	24	19	20	1	1	0	0	0	0
	有効求職	26	2	4	3	8	9	2	0	0	0	0	2
	求人倍率	4.31	11.50	6.50	8.00	2.38	2.22	0.50	-	-	-	-	0.00
運搬・ 清掃・ 包装等	有効求人	12	3	3	2	2	2	22	4	4	4	4	6
	有効求職	47	4	10	6	8	19	87	10	7	10	12	48
	求人倍率	0.26	0.75	0.30	0.33	0.25	0.11	0.25	0.40	0.57	0.40	0.33	0.13

(注) 「職業」の合計欄には「職業分類不能」を含む。
 新規学卒及びパートタイムを除いた常用、新規学卒を除いた常用的パートについて計上してある。
 「-」は「表示できない」を表している。

産業別 新規求人状況

令和2年8月

(パートを含む全数)

産業別	本月	前年同月	前年同月比
AB 農・林・漁業	1	5	▲ 80.0
C 鉱業	10	2	400.0
D 建設業	56	61	▲ 8.2
E 製造業	32	68	▲ 52.9
F 電気・ガス・熱供給・水道業	0	0	#DIV/0!
G 情報通信業	2	3	▲ 33.3
H 運輸業、郵便業	3	7	▲ 57.1
I 卸売・小売業	31	43	▲ 27.9
J 金融・保険業	1	0	#DIV/0!
K 不動産業、物品賃貸業	0	0	#DIV/0!
L 専門・技術	3	10	▲ 70.0
M 飲食店、宿泊業	5	15	▲ 66.7
N 娯楽業	1	7	▲ 85.7
O 教育、学習支援業	1	2	▲ 50.0
P 医療、福祉	35	50	▲ 30.0
Q 複合サービス事業	6	5	20.0
R サービス業（他に分類されないもの）	12	23	▲ 47.8
ST 公務・その他	3	9	▲ 66.7
合計	202	310	▲ 34.8

雇用保険の取扱状況

項目 月別	適用 事業所数	被保険者数	資格 取得者数	資格 喪失者数	受給資格 決定件数	受給者 実人員
R元年8月	1,350	16,770	144	153	47	193
R元年9月	1,343	16,726	128	174	51	178
R元年10月	1,343	16,727	174	173	43	161
R元年11月	1,342	16,683	154	194	51	138
R元年12月	1,341	16,577	138	244	39	149
R2年1月	1,343	16,393	131	314	64	150
R2年2月	1,340	16,367	105	128	44	148
R2年3月	1,337	16,381	186	172	58	164
R2年4月	1,326	16,380	549	550	136	143
R2年5月	1,323	16,571	349	156	79	167
R2年6月	1,326	16,625	193	138	55	200
R2年7月	1,327	16,680	180	125	51	220
R2年8月	1,329	16,692	186	172	56	228
対前年同月比	▲ 1.6	▲ 0.5	29.2	12.4	19.1	18.1

求人募集賃金・求職者希望賃金情報

2年8月

(単位:円)

雇用形態・求人 求職別		常 用				常用的パート			
		求人募集賃金		求職者希望賃金		求人募集賃金		求職者希望賃金	
		上限平均	下限平均	男	女	上限平均	下限平均	男	女
職業・年齢別									
計		237,209	179,997	188,269	154,074	1,038	928	877	904
職 業 別	管理職	0	0	0	0	0	0	0	0
	専門・技術職	291,291	197,953	200,000	200,000	1,310	1,077	0	1,260
	事務職	222,992	160,508	150,000	155,000	927	881	0	878
	販売職	197,725	162,113	207,500	155,000	1,158	989	0	845
	サービス職	210,713	166,801	190,000	155,000	1,023	899	0	849
	保安職	178,500	168,000	0	0	0	0	0	0
	農林漁業	170,106	152,527	0	140,000	910	897	0	0
	生産工程	217,533	167,817	178,000	154,000	0	0	840	835
	輸送・機械運転	255,550	202,134	195,000	0	1,500	1,100	900	0
	建設・採掘	266,627	198,349	206,000	0	0	0	0	0
	運搬・清掃・包装 等	174,267	159,573	185,000	116,667	936	900	893	863
年 齢 別	2 4 歳 以 下	232,210	177,850	166,000	164,000	1,009	921	850	850
	2 5 ~ 3 4 歳	234,639	177,811	194,615	153,684	1,046	936	0	901
	3 5 ~ 4 4 歳	240,049	181,087	208,889	150,000	1,052	928	0	862
	4 5 ~ 5 4 歳	240,222	182,184	202,500	161,538	1,052	928	0	841
	5 5 歳 以 上	243,850	183,860	172,353	138,333	1,052	928	882	963

(注) 「求人募集賃金」は、1カ月間に受理した求人賃金(基本給+定期的に支払われる手当、時間外手当含まず)の平均値である。

「求職者希望賃金」は、1カ月間に新たに求職申込をした者の希望賃金の平均値である。

年齢別(就職機会積み上げ方式)

令和2年8月

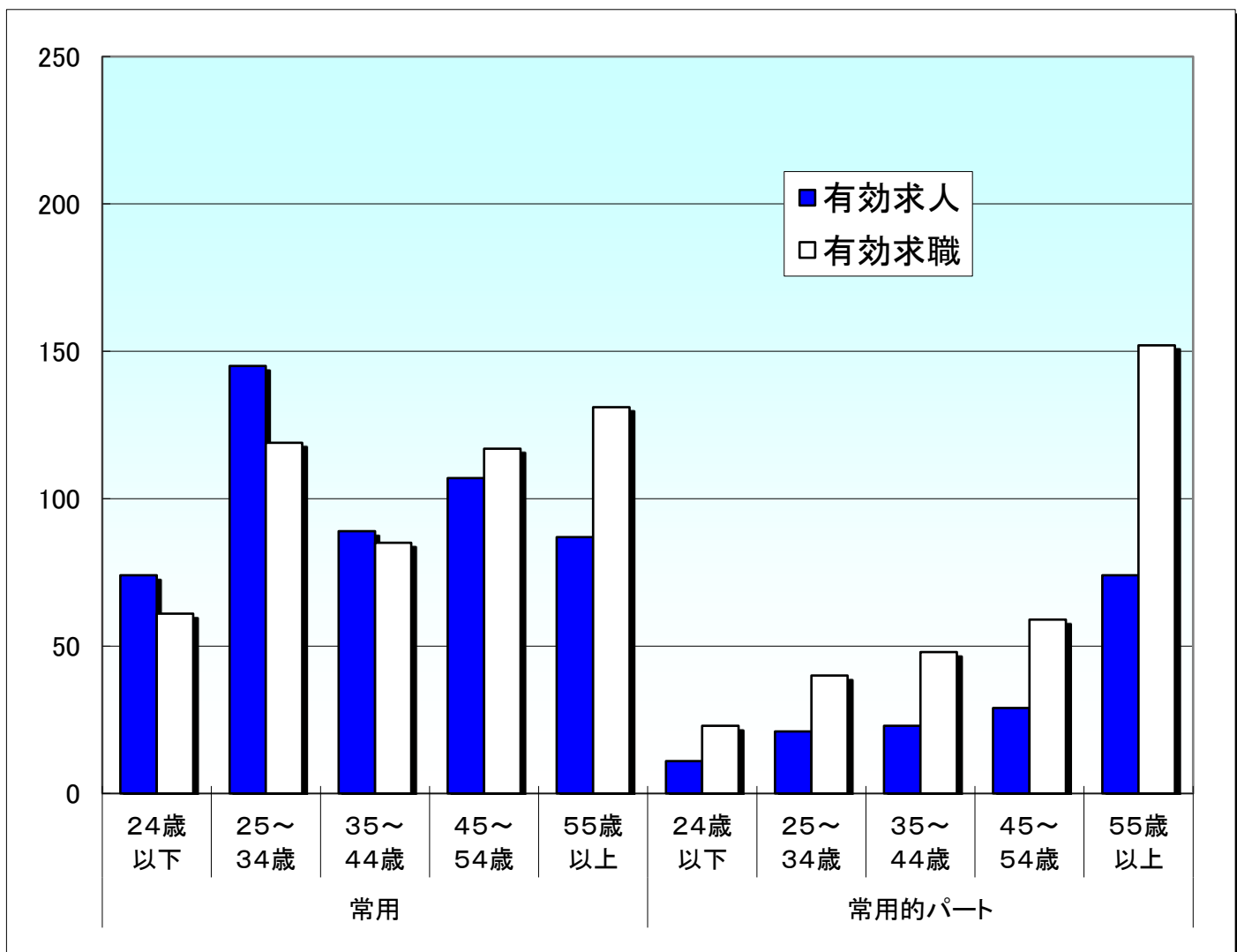

就職機会積み上げ方式

雇用形態 年齢	常用						常用的パート					
	合計	24歳以下	25~34歳	35~44歳	45~54歳	55歳以上	合計	24歳以下	25~34歳	35~44歳	45~54歳	55歳以上
有効求人	502	74	145	89	107	87	158	11	21	23	29	74
有効求職	513	61	119	85	117	131	322	23	40	48	59	152
求人倍率	0.98	1.21	1.22	1.05	0.91	0.66	0.49	0.48	0.53	0.48	0.49	0.49

※ 就職機会積み上げ方式とは

個々の求人について、求人数を対象となる年齢階級[5歳刻みの11階級]の総月間有効求職者数で除して当該求人に係る求職者1人当たりの就職機会を算定し、全有効求人についてこの就職機会を足し上げることにより、年齢別有効求人倍率を算出する。年齢別月間有効求人数は、年齢別有効求人倍率に年齢別月間有効求職者数を乗じて算出する。