

ハローワーク通信

2月の雇用の動き

有効求人倍率 **0.80倍(実数値)**
前年同月比0.19P↓

第 280 号
令和3年3月30日
十日町地区雇用協議会
ハローワーク十日町

有効求人倍率(前年同月比)

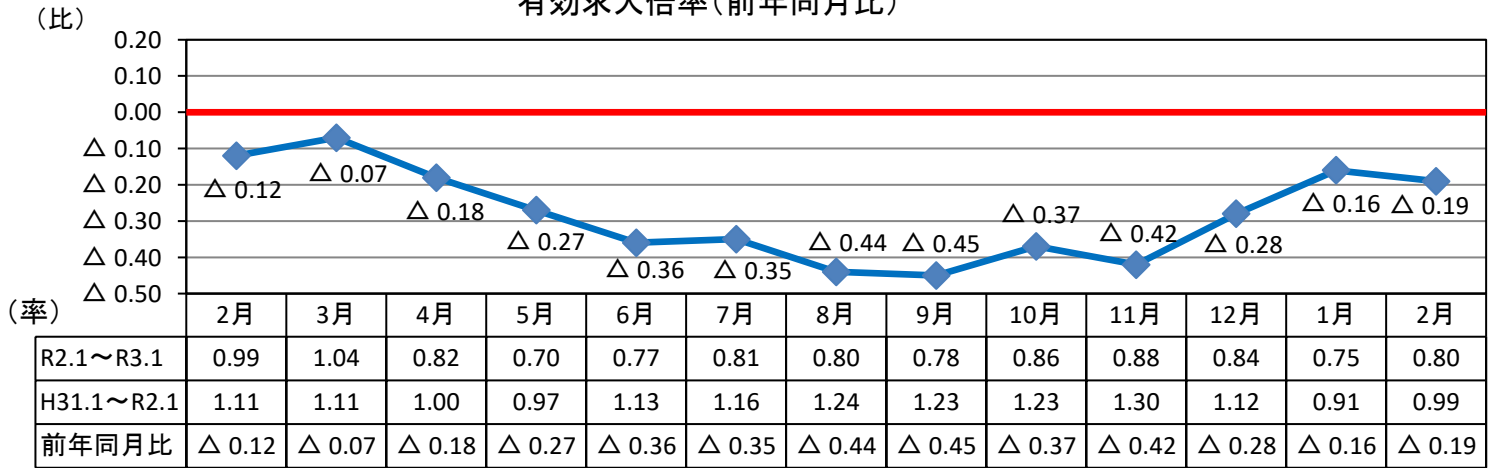

有効求人数・有効求職者数

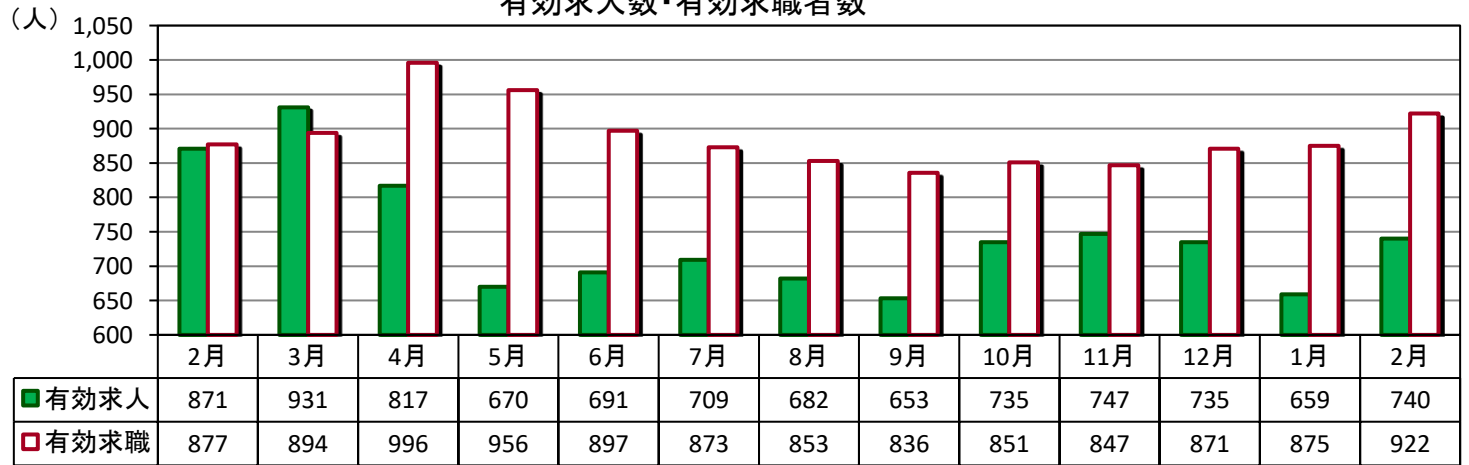

(パートを含む全数)

	新規求人数	有効求人人数	新規求職者数	有効求職者数	新潟県 有効求人倍率 (季節調整値)	就職件数	雇用保険 受給資格 決定件数	雇用保険 受給者 実人員
R3年2月	349	740	230	922	1.21	61	43	171
R2年2月	322	871	173	877	1.47	97	44	148
対前年同月比	8.4%	▲ 15.0%	32.9%	5.1%	▲0.26P	▲37.1%	▲2.3%	15.5%

※令和3年2月の雇用保険受給資格決定件数は速報値であり、修正があり得ます。

求人関係

- ・新規求人は、349人、前年同月比8.4%増加。13か月振りに増加。
- ・有効求人は、740人、同比15.0%減少。13か月連続で減少。
- ・新規求人の産業別では、建設業、運輸業・郵便業、卸売業・小売業、宿泊・飲食サービス業、医療・福祉等で増加。製造業、生活関連・娯楽業、サービス業等は減少。

就職関係

- ・新規求職は、230人、前年同月比32.9%増加。4か月振りに増加。
- ・有効求職は、922人、同比5.1%増加。2か月振りに増加。
- ・求職動向(常用)は、前年同月より在職者、離職者、無業者とも増加。
- ・就職は、61件、同比37.1%減少し、企業設備(5人以上解雇)は0件。

雇用保険関係

- ・2月末の雇用保険適用事業所数は、1,324社で、前月より1社減少。
- ・月末被保険者数は、16,287人で、前月より18人減少。
- ・雇用保険一般給付関係の資格決定は43人で、前年同月比2.3%減少。(資格決定の2月分は速報値であり、修正があり得ます)
- ・受給者実人員は171人で、同比15.5%増加。9か月連続増加。

求人・求職バランスシート

3年2月

職業別	雇用形態 年齢	常 用					常用的パート						
		合計	24歳 以下	25～ 34歳	35～ 44歳	45～ 54歳	55歳 以上	合計	24歳 以下	25～ 34歳	35～ 44歳	45～ 54歳	55歳 以上
合 計	有効求人	495	108	115	103	86	83	193	36	36	36	36	49
	有効求職	500	52	95	113	115	125	303	21	34	45	50	153
	求人倍率	0.99	2.08	1.21	0.91	0.75	0.66	0.64	1.71	1.06	0.80	0.72	0.32
管理職	有効求人	0	0	0	0	0	0	0	0	0	0	0	0
	有効求職	0	0	0	0	0	0	0	0	0	0	0	0
	求人倍率	-	-	-	-	-	-	-	-	-	-	-	-
専門・ 技術職	有効求人	87	19	20	18	15	15	21	4	4	4	4	5
	有効求職	39	4	13	8	5	9	20	0	1	5	2	12
	求人倍率	2.23	4.75	1.54	2.25	3.00	1.67	1.05	-	4.00	0.80	2.00	0.42
事 務 職	有効求人	33	10	9	6	4	4	29	6	5	5	5	8
	有効求職	110	14	21	34	24	17	41	3	6	7	6	19
	求人倍率	0.30	0.71	0.43	0.18	0.17	0.24	0.71	2.00	0.83	0.71	0.83	0.42
販売職	有効求人	57	13	12	11	10	11	47	9	9	9	9	11
	有効求職	36	3	9	9	6	9	17	3	3	2	1	8
	求人倍率	1.58	4.33	1.33	1.22	1.67	1.22	2.76	3.00	3.00	4.50	9.00	1.38
サービス職	有効求人	74	14	15	16	15	14	52	9	10	10	10	13
	有効求職	68	9	11	17	15	16	40	2	5	9	8	16
	求人倍率	1.09	1.56	1.36	0.94	1.00	0.88	1.30	4.50	2.00	1.11	1.25	0.81
保安職	有効求人	3	0	0	1	1	1	0	0	0	0	0	0
	有効求職	2	0	1	0	1	1	1	0	0	0	0	1
	求人倍率	1.50	-	0.00	-	1.00	1.00	0.00	-	-	-	-	0.00
農林漁業	有効求人	24	6	6	5	4	3	13	2	2	3	3	3
	有効求職	9	0	0	1	4	4	9	0	2	2	6	1
	求人倍率	2.67	-	-	5.00	1.00	0.75	1.44	-	1.00	1.50	0.50	3.00
生産工程	有効求人	51	11	12	12	9	7	11	3	2	2	2	2
	有効求職	84	8	15	18	22	21	43	3	5	8	8	19
	求人倍率	0.61	1.38	0.80	0.67	0.41	0.33	0.26	1.00	0.40	0.25	0.25	0.11
輸送・ 機械運転	有効求人	39	7	10	8	7	7	4	0	0	0	0	4
	有効求職	18	1	1	2	4	10	4	0	0	0	0	4
	求人倍率	2.17	7.00	10.00	4.00	1.75	0.70	1.00	-	-	-	-	1.00
建設・ 採掘	有効求人	106	24	25	22	18	17	1	1	0	0	0	0
	有効求職	20	2	3	2	6	7	3	0	0	0	0	3
	求人倍率	5.30	12.00	8.33	11.00	3.00	2.43	0.33	-	-	-	-	0.00
運搬・ 清掃・ 包装等	有効求人	21	5	4	4	3	5	15	3	3	3	3	3
	有効求職	35	4	6	3	8	14	71	5	6	6	8	46
	求人倍率	0.60	1.25	0.67	1.33	0.38	0.36	0.21	0.60	0.50	0.50	0.38	0.07

(注) 「職業」の合計欄には「職業分類不能」を含む。
 新規学卒及びパートタイムを除いた常用、新規学卒を除いた常用的パートについて計上してある。
 「-」は「表示できない」を表している。

産業別 新規求人状況

令和3年2月

(パートを含む全数)

産 業 別	本 月	前年同月	前年同月比
AB 農・林・漁業	13	9	44.4
C 鉱業	5	2	150.0
D 建設業	78	53	47.2
E 製造業	46	48	▲ 4.2
F 電気・ガス・熱供給・水道業	0	0	#DIV/0!
G 情報通信業	2	4	▲ 50.0
H 運輸業、郵便業	17	6	183.3
I 卸売・小売業	41	39	5.1
J 金融・保険業	1	0	#DIV/0!
K 不動産業、物品賃貸業	2	0	#DIV/0!
L 専門・技術	1	10	▲ 90.0
M 飲食店、宿泊業	15	6	150.0
N 娯楽業	7	16	▲ 56.3
O 教育、学習支援業	4	9	▲ 55.6
P 医療、福祉	49	44	11.4
Q 複合サービス事業	3	6	▲ 50.0
R サービス業（他に分類されないもの）	21	31	▲ 32.3
ST 公務・その他	44	39	12.8
合 計	349	322	8.4

雇用保険の取扱状況

項 目 月 別	適 用 事業所数	被保険者数	資 格 取得者数	資 格 喪失者数	受給資格 決定件数	受 給 者 実 人 員
R2年2月	1,340	16,367	105	128	44	148
R2年3月	1,337	16,381	186	172	58	164
R2年4月	1,326	16,380	549	550	136	143
R2年5月	1,323	16,571	349	156	79	167
R2年6月	1,326	16,625	193	138	55	200
R2年7月	1,327	16,680	180	125	51	220
R2年8月	1,329	16,692	186	172	56	228
R2年9月	1,321	16,714	143	117	42	221
R2年10月	1,323	16,665	120	169	35	201
R2年11月	1,324	16,619	128	173	51	148
R2年12月	1,324	16,448	98	267	40	151
R3年1月	1,325	16,305	125	268	65	152
R3年2月	1,324	16,287	114	132	43	171
対前年同月比	▲ 1.2	▲ 0.5	8.6	3.1	▲ 2.3	15.5

求人募集賃金・求職者希望賃金情報

3年2月

(単位:円)

雇用形態・求人 求職別		常 用				常用的パート			
		求人募集賃金		求職者希望賃金		求人募集賃金		求職者希望賃金	
		上限平均	下限平均	男	女	上限平均	下限平均	男	女
職業・年齢別									
計		227,228	181,201	185,244	154,138	997	941	953	881
職 業 別	管理職	0	0	0	0	0	0	0	0
	専門・技術職	247,616	187,085	197,143	162,857	1,326	1,147	1,000	950
	事務職	200,862	163,525	154,286	154,737	986	965	1,310	930
	販売職	196,640	170,477	210,000	164,000	959	877	850	850
	サービス職	186,688	157,987	181,250	164,444	945	898	983	880
	保安職	188,855	188,855	200,000	0	0	0	0	0
	農林漁業	193,062	169,173	150,000	120,000	910	888	0	925
	生産工程	217,719	172,973	173,333	142,000	882	848	850	849
	輸送・機械運転	247,318	203,663	187,500	0	1,000	1,000	1,020	0
	建設・採掘	267,063	199,847	217,500	0	1,250	900	1,000	0
	運搬・清掃・包装等	214,363	181,052	220,000	100,000	883	850	879	847
年 齢 別	2 4 歳 以下	229,343	181,654	164,286	160,000	984	929	831	845
	2 5 ~ 3 4 歳	229,850	182,017	207,778	160,000	984	929	900	877
	3 5 ~ 4 4 歳	228,663	181,540	173,500	155,000	998	941	1,000	872
	4 5 ~ 5 4 歳	225,622	181,758	199,565	132,222	1,011	954	900	875
	5 5 歳 以上	219,642	178,134	178,696	161,429	1,011	954	953	892

(注) 「求人募集賃金」は、1カ月間に受理した求人賃金(基本給+定期的に支払われる手当、時間外手当含まず)の平均値である。

「求職者希望賃金」は、1カ月間に新たに求職申込をした者の希望賃金の平均値である。

年齢別(就職機会積み上げ方式)

令和3年2月

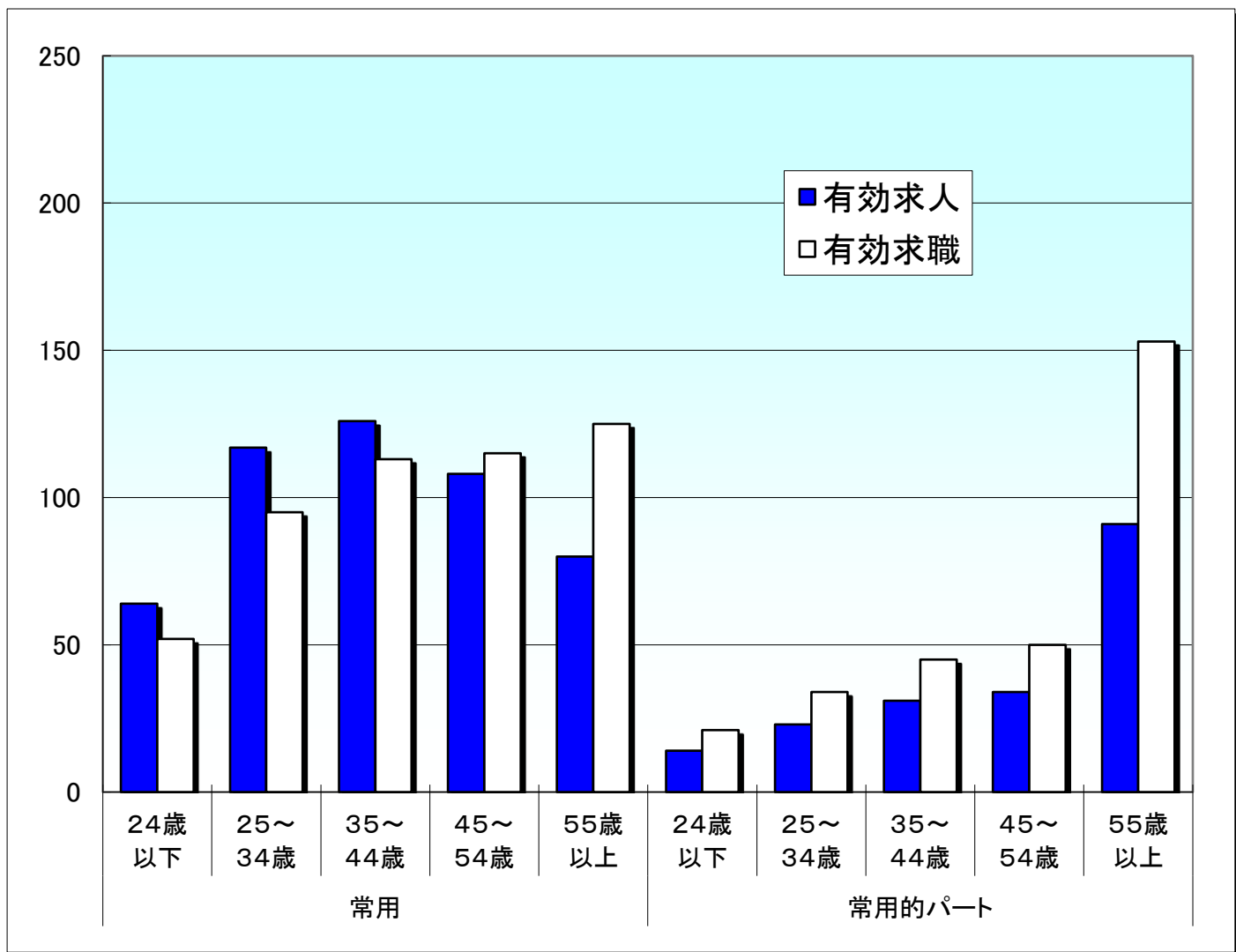

就職機会積み上げ方式

雇用形態 年齢	常用					常用的パート						
	合計	24歳以下	25～34歳	35～44歳	45～54歳	55歳以上	合計	24歳以下	25～34歳	35～44歳	45～54歳	55歳以上
有効求人	495	64	117	126	108	80	193	14	23	31	34	91
有効求職	500	52	95	113	115	125	303	21	34	45	50	153
求人倍率	0.99	1.23	1.23	1.12	0.94	0.64	0.64	0.67	0.68	0.69	0.68	0.59

※ 就職機会積み上げ方式とは

個々の求人について、求人数を対象となる年齢階級[5歳刻みの11階級]の総月間有効求職者数で除して当該求人に係る求職者1人当たりの就職機会を算定し、全有効求人についてこの就職機会を足し上げることにより、年齢別有効求人倍率を算出する。年齢別月間有効求人数は、年齢別有効求人倍率に年齢別月間有効求職者数を乗じて算出する。