

ハローワーク通信

7月の雇用の動き

有効求人倍率 **0.99倍(実数値)**
前年同月比0.18P↑

第 285 号
令和3年8月31日
十日町地区雇用協議会
ハローワーク十日町

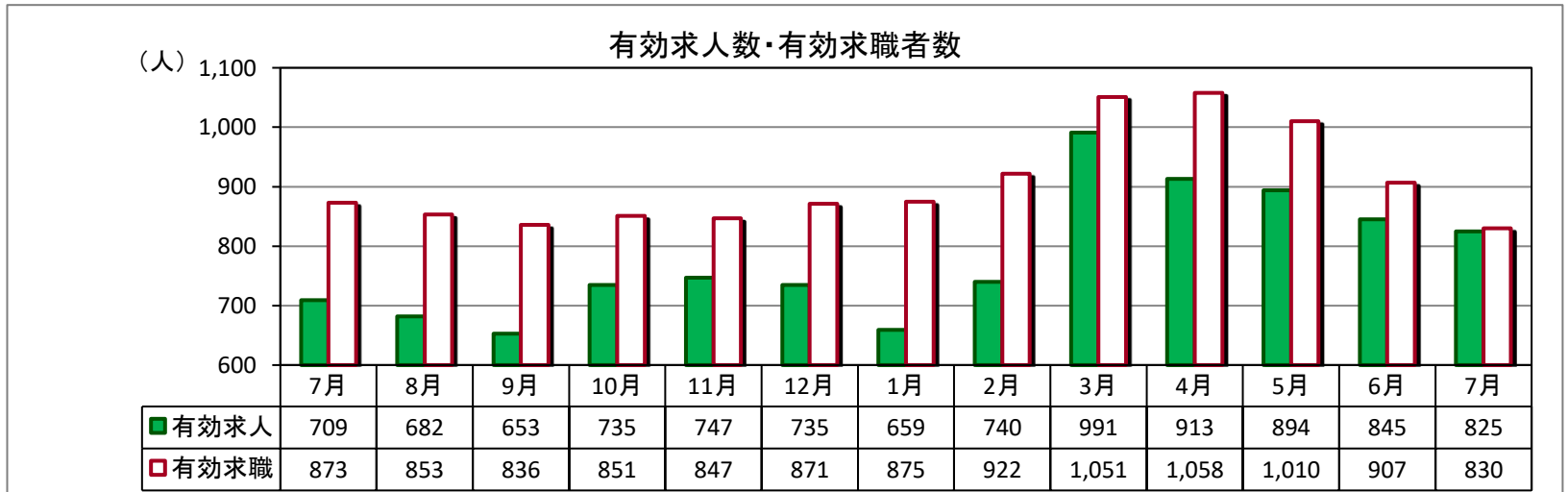
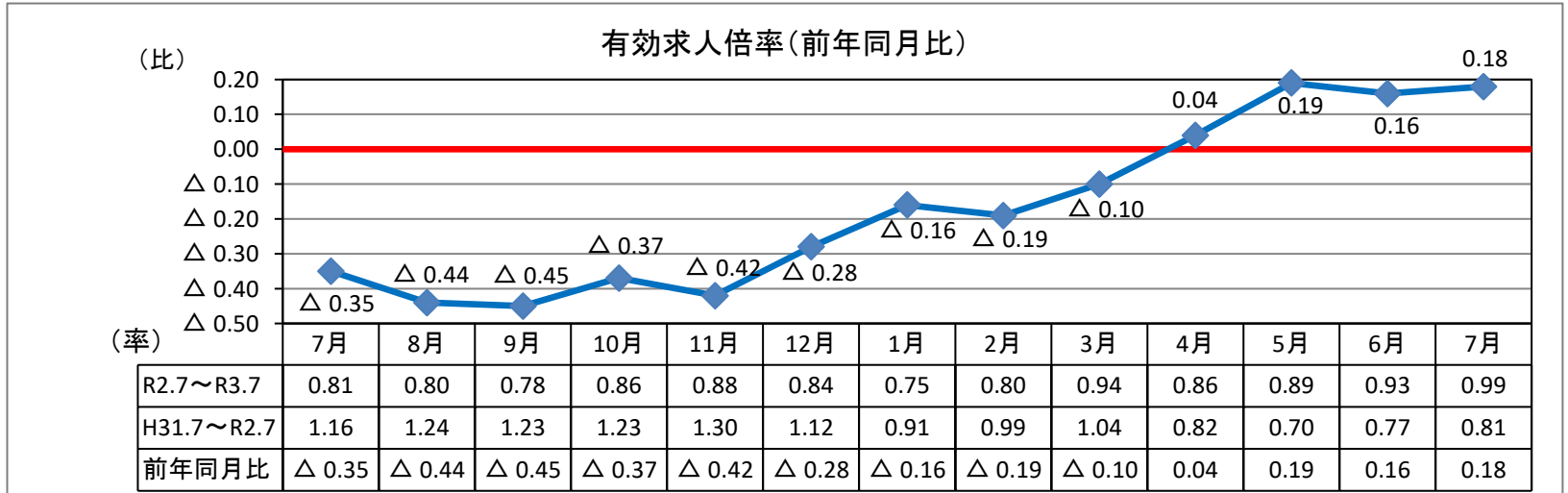

(パートを含む全数)

	新規求人数	有効求人数	新規求職者数	有効求職者数	新潟県 有効求人倍率 (季節調整値)	就職件数	雇用保険 受給資格 決定件数	雇用保険 受給者 実人員
R3年7月	255	825	155	830	1.37	82	49	196
R2年7月	296	709	195	873	1.21	96	51	220
対前年同月比	▲ 13.9%	16.4%	▲ 20.5%	▲ 4.9%	0.16P	▲ 14.6%	▲ 3.9%	▲ 10.9%

※令和3年7月の雇用保険受給資格決定件数は速報値であり、修正があり得ます。

求人関係

- ・新規求人は、255人、前年同月比13.9%減少。3ヶ月振りに減少。
- ・有効求人は、825人、同比16.4%増加。5ヶ月連続増加。
- ・新規求人の産業別では、建設業、宿泊業・飲食サービス業等で増加。製造業、卸売業・小売業、医療・福祉、サービス業等で減少。

就職関係

- ・新規求職は、155人、前年同月比20.5%減少。2ヶ月連続減少。
- ・有効求職は、830人、同比4.9%減少。6ヶ月振りに減少。
- ・求職動向(常用)は、前年同月より在職者、離職者、無業者とも減少。
- ・就職は、82件、同比14.6%増加。企業整備(5人以上解雇)は0件。

雇用保険関係

- ・7月末の雇用保険適用事業所数は、1,328社で、前月と同数。
- ・月末被保険者数は、16,679人で、前月より36人減少。
- ・雇用保険一般給付関係の資格決定は49人で、前年同月比3.9%減少。
(資格決定の7月分は速報値であり、修正があり得ます)
- ・受給者実人員は196人で、同比10.9%減少。2ヶ月連続減少。

求人・求職バランスシート

3年7月

職業別	雇用形態 年齢	常 用					常用的パート						
		合計	24歳 以下	25～ 34歳	35～ 44歳	45～ 54歳	55歳 以上	合計	24歳 以下	25～ 34歳	35～ 44歳	45～ 54歳	55歳 以上
合 計	有効求人	623	150	154	127	100	92	174	33	34	34	34	39
	有効求職	479	64	98	95	108	114	334	15	48	46	55	170
	求人倍率	1.30	2.34	1.57	1.34	0.93	0.81	0.52	2.20	0.71	0.74	0.62	0.23
管理職	有効求人	0	0	0	0	0	0	0	0	0	0	0	0
	有効求職	2	0	0	0	1	1	0	0	0	0	0	0
	求人倍率	0.00	-	-	-	0.00	0.00	-	-	-	-	-	-
専門・ 技術職	有効求人	141	36	38	28	22	17	26	5	5	5	5	6
	有効求職	29	3	10	6	4	6	23	0	3	4	0	16
	求人倍率	4.86	12.00	3.80	4.67	5.50	2.83	1.13	-	1.67	1.25	-	0.38
事 務 職	有効求人	37	14	10	7	3	3	19	4	3	3	3	6
	有効求職	92	18	22	25	15	12	38	1	8	7	7	15
	求人倍率	0.40	0.78	0.45	0.28	0.20	0.25	0.50	4.00	0.38	0.43	0.43	0.40
販売職	有効求人	38	9	9	8	7	5	21	5	4	4	4	4
	有効求職	33	7	9	5	6	6	14	1	3	1	1	8
	求人倍率	1.15	1.29	1.00	1.60	1.17	0.83	1.50	5.00	1.33	4.00	4.00	0.50
サービス職	有効求人	65	12	14	14	13	12	56	10	11	11	11	13
	有効求職	52	5	8	11	14	14	30	1	10	3	3	13
	求人倍率	1.25	2.40	1.75	1.27	0.93	0.86	1.87	10.00	1.10	3.67	3.67	1.00
保安職	有効求人	14	2	3	3	3	3	0	0	0	0	0	0
	有効求職	2	1	0	0	1	2	1	0	0	0	0	1
	求人倍率	7.00	2.00	-	-	3.00	1.50	0.00	-	-	-	-	0.00
農林漁業	有効求人	32	8	8	7	5	4	22	4	4	4	4	6
	有効求職	8	2	1	1	1	3	11	0	1	2	5	3
	求人倍率	4.00	4.00	8.00	7.00	5.00	1.33	2.00	-	4.00	2.00	0.80	2.00
生産工程	有効求人	71	17	19	13	11	11	15	3	3	3	3	3
	有効求職	80	10	16	21	15	18	43	3	6	6	11	17
	求人倍率	0.89	1.70	1.19	0.62	0.73	0.61	0.35	1.00	0.50	0.50	0.27	0.18
輸送・ 機械運転	有効求人	56	10	11	11	9	15	2	0	0	0	0	2
	有効求職	19	1	1	3	7	7	8	0	1	0	0	7
	求人倍率	2.95	10.00	11.00	3.67	1.29	2.14	0.25	-	0.00	-	-	0.29
建設・ 採掘	有効求人	149	37	37	31	24	20	0	0	0	0	0	0
	有効求職	21	0	4	0	9	8	4	0	0	0	0	4
	求人倍率	7.10	-	9.25	-	2.67	2.50	0.00	-	-	-	-	0.00
運搬・ 清掃・ 包装等	有効求人	20	5	5	5	3	2	13	2	2	3	3	3
	有効求職	37	5	6	4	8	14	82	5	7	10	16	44
	求人倍率	0.54	1.00	0.83	1.25	0.38	0.14	0.16	0.40	0.29	0.30	0.19	0.07

(注) 「職業」の合計欄には「職業分類不能」を含む。
 新規学卒及びパートタイムを除いた常用、新規学卒を除いた常用的パートについて計上してある。
 「-」は「表示できない」を表している。

産業別 新規求人状況

令和3年7月

(パートを含む全数)

産 業 別	本 月	前年同月	前年同月比
AB 農・林・漁業	10	7	42.9
C 鉱業	1	1	0.0
D 建設業	61	55	10.9
E 製造業	41	45	▲ 8.9
F 電気・ガス・熱供給・水道業	0	0	#DIV/0!
G 情報通信業	5	17	▲ 70.6
H 運輸業、郵便業	2	0	#DIV/0!
I 卸売・小売業	23	25	▲ 8.0
J 金融・保険業	2	2	0.0
K 不動産業、物品賃貸業	0	0	#DIV/0!
L 専門・技術	1	8	▲ 87.5
M 飲食店、宿泊業	21	11	90.9
N 娯楽業	2	6	▲ 66.7
O 教育、学習支援業	2	5	▲ 60.0
P 医療、福祉	34	47	▲ 27.7
Q 複合サービス事業	6	3	100.0
R サービス業（他に分類されないもの）	18	35	▲ 48.6
ST 公務・その他	26	29	▲ 10.3
合 計	255	296	▲ 13.9

雇用保険の取扱状況

項 目 月 別	適 用	被保険者数	資 格 取得者数	資 格 喪失者数	受給資格 決定件数	受 給 者 実 人 員
	事業所数					
R2年7月	1,327	16,680	180	125	51	220
R2年8月	1,329	16,692	186	172	56	228
R2年9月	1,321	16,714	143	117	42	221
R2年10月	1,323	16,665	120	169	35	201
R2年11月	1,324	16,619	128	173	51	148
R2年12月	1,324	16,448	98	267	40	151
R3年1月	1,325	16,305	125	268	65	152
R3年2月	1,324	16,287	114	132	43	171
R3年3月	1,329	16,216	142	211	81	178
R3年4月	1,333	16,454	672	434	79	205
R3年5月	1,327	16,544	242	151	59	179
R3年6月	1,328	16,715	316	145	56	194
R3年7月	1,328	16,679	129	164	49	196
対前年同月比	0.1	▲ 0.0	▲ 28.3	31.2	▲ 3.9	▲ 10.9

求人募集賃金・求職者希望賃金情報

3年7月

(単位:円)

雇用形態・求人 求職別		常 用				常用的パート			
		求人募集賃金		求職者希望賃金		求人募集賃金		求職者希望賃金	
		上限平均	下限平均	男	女	上限平均	下限平均	男	女
職業・年齢別									
計		234,110	175,948	200,408	156,486	1,047	930	912	894
職 業 別	管理職	0	0	300,000	150,000	0	0	0	0
	専門・技術職	268,471	189,199	250,000	150,000	1,457	1,044	1,000	917
	事務職	197,340	156,832	160,000	161,250	929	869	875	894
	販売職	238,700	169,374	180,000	150,000	918	895	1,000	850
	サービス職	198,473	154,977	170,000	176,667	1,132	967	840	857
	保安職	148,000	144,500	150,000	0	850	850	0	850
	農林漁業	186,705	160,733	150,000	150,000	919	888	1,200	866
	生産工程	202,046	162,359	175,714	145,000	1,002	937	831	852
	輸送・機械運転	275,093	212,533	260,000	150,000	930	930	892	850
	建設・採掘	271,525	192,621	225,000	150,000	1,200	1,200	1,000	0
	運搬・清掃・包装等	168,200	147,947	200,000	125,000	883	880	887	848
年 齢 別	2 4 歳 以下	232,476	175,672	172,222	150,000	1,028	920	831	900
	2 5 ~ 3 4 歳	232,860	175,636	196,000	160,000	1,038	925	831	865
	3 5 ~ 4 4 歳	235,488	175,464	181,000	164,545	1,044	929	1,200	864
	4 5 ~ 5 4 歳	237,814	176,955	230,714	146,000	1,053	935	950	888
	5 5 歳 以上	233,908	177,143	204,545	150,000	1,075	945	904	910

(注) 「求人募集賃金」は、1カ月間に受理した求人賃金(基本給+定期的に支払われる手当、時間外手当含まず)の平均値である。

「求職者希望賃金」は、1カ月間に新たに求職申込をした者の希望賃金の平均値である。

年齢別(就職機会積み上げ方式)

令和3年7月

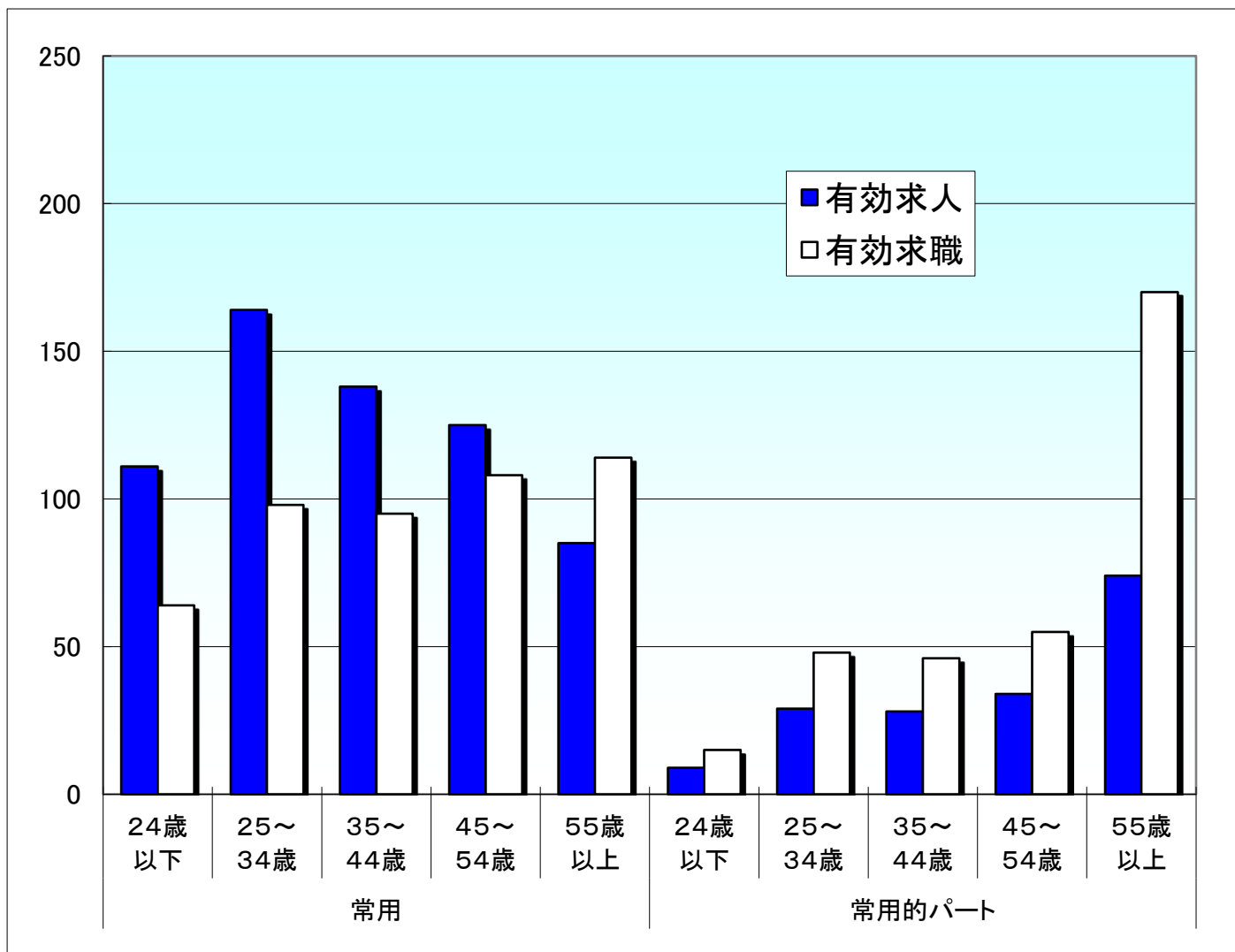

就職機会積み上げ方式

雇用形態 年齢	常用						常用的パート					
	合計	24歳以下	25～34歳	35～44歳	45～54歳	55歳以上	合計	24歳以下	25～34歳	35～44歳	45～54歳	55歳以上
有効求人	623	111	164	138	125	85	174	9	29	28	34	74
有効求職	479	64	98	95	108	114	334	15	48	46	55	170
求人倍率	1.30	1.73	1.67	1.45	1.16	0.75	0.52	0.60	0.60	0.61	0.62	0.44

※ 就職機会積み上げ方式とは

個々の求人について、求人数を対象となる年齢階級[5歳刻みの11階級]の総月間有効求職者数で除して当該求人に係る求職者1人当たりの就職機会を算定し、全有効求人についてこの就職機会を足し上げることにより、年齢別有効求人倍率を算出する。年齢別月間有効求人数は、年齢別有効求人倍率に年齢別月間有効求職者数を乗じて算出する。