

ハローワーク通信

8月の雇用の動き

有効求人倍率 **1.01倍(実数値)**
前年同月比0.21P↑

第 286 号
令和3年10月1日
十日町地区雇用協議会
ハローワーク十日町

有効求人倍率(前年同月比)

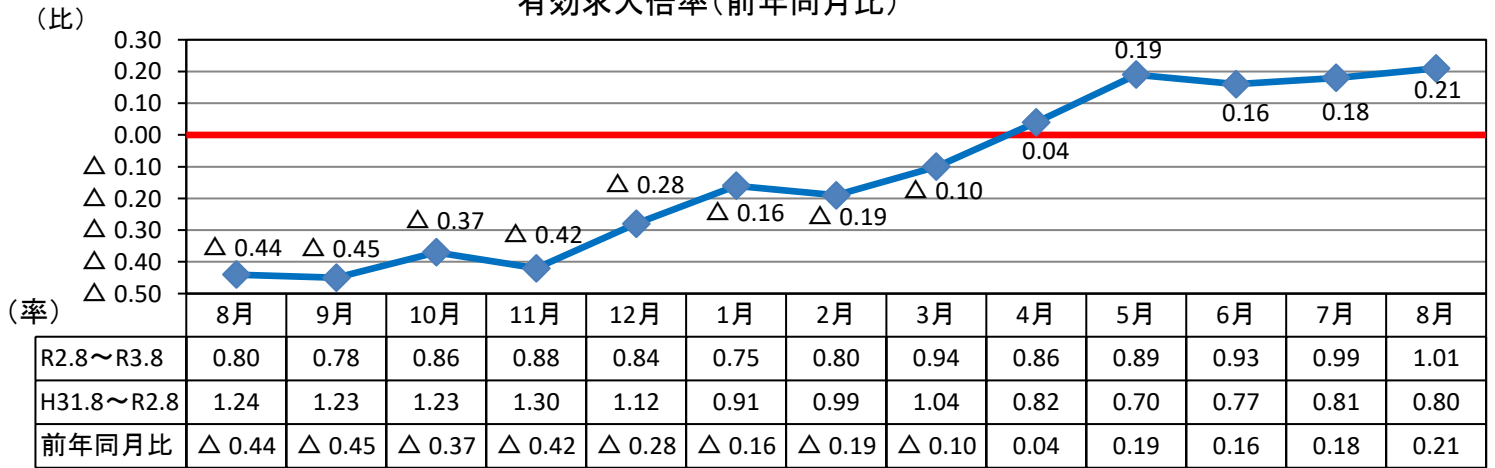

有効求人数・有効求職者数

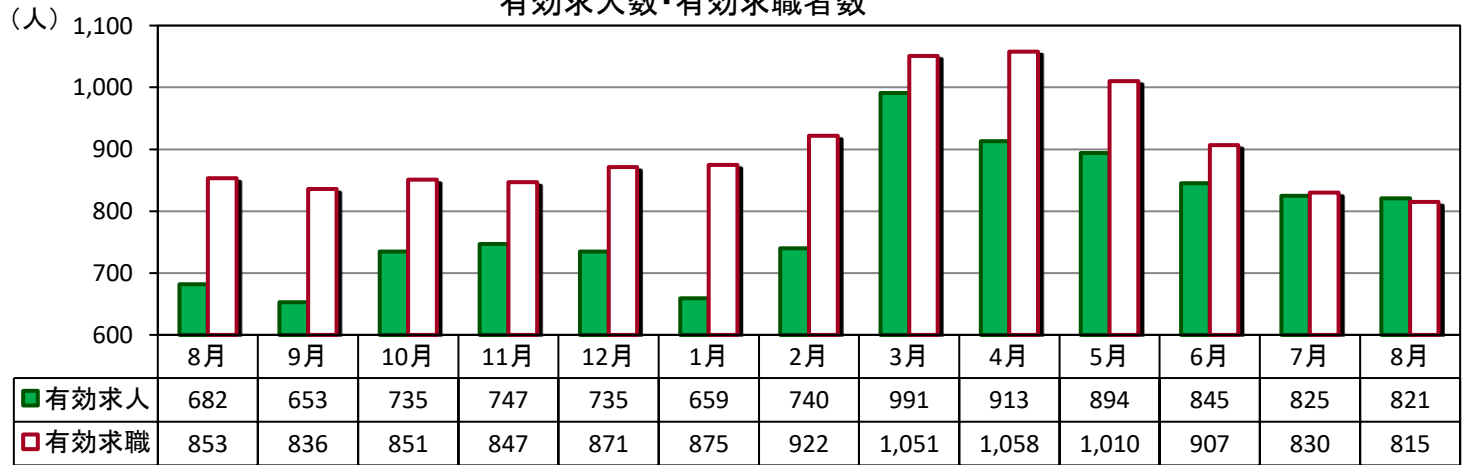

(パートを含む全数)

	新規求人数	有効求人人数	新規求職者数	有効求職者数	新潟県 有効求人倍率 (季節調整値)	就職件数	雇用保険 受給資格 決定件数	雇用保険 受給者 実人員
R3年8月	292	821	189	815	1.40	68	51	210
R2年8月	202	682	173	853	1.19	82	56	228
対前年同月比	44.6%	20.4%	9.2%	▲ 4.5%	0.21P	▲ 17.1%	▲ 8.9%	▲ 7.9%

※令和3年8月の雇用保険受給資格決定件数は速報値であり、修正があり得ます。

求人関係

- ・新規求人は、292人、前年同月比44.6%増加。2ヶ月振りに増加。
- ・有効求人は、821人、同比20.4%増加。6ヶ月連続増加。
- ・新規求人の産業別では、建設業、製造業、卸・小売業、宿泊業・飲食サービス業、医療・福祉等で増加。サービス業は横ばい。

就職関係

- ・新規求職は、189人、前年同月比9.2%増加。3ヶ月振りに増加。
- ・有効求職は、815人、同比4.5%減少。2ヶ月連続減少。
- ・求職動向(常用)は、前年同月より事業主都合離職者は減少、自己都合離職者は増加。在職者、無業者とも横ばい。
- ・就職は、68件、同比17.1%減少。企業整備(5人以上解雇)は0件。

雇用保険関係

- ・8月末の雇用保険適用事業所数は、1,327社で、前月より1社減。
- ・月末被保険者数は、16,696人で、前月より17人増加。
- ・雇用保険一般給付関係の資格決定は51人で、前年同月比8.9%減少。
(資格決定の8月分は速報値であり、修正があり得ます)
- ・受給者実人員は210人で、同比7.9%減少。3ヶ月連続減少。

求人・求職バランスシート

3年8月

職業別	雇用形態 年齢	常 用						常用的パート					
		合計	24歳 以下	25～ 34歳	35～ 44歳	45～ 54歳	55歳 以上	合計	24歳 以下	25～ 34歳	35～ 44歳	45～ 54歳	55歳 以上
合 計	有効求人	594	144	148	123	94	85	192	37	37	37	37	44
	有効求職	473	64	97	84	107	121	330	19	48	45	54	164
	求人倍率	1.26	2.25	1.53	1.46	0.88	0.70	0.58	1.95	0.77	0.82	0.69	0.27
管理職	有効求人	0	0	0	0	0	0	0	0	0	0	0	0
	有効求職	3	0	1	0	1	1	0	0	0	0	0	0
	求人倍率	0.00	-	0.00	-	0.00	0.00	-	-	-	-	-	-
専門・ 技術職	有効求人	127	32	34	24	20	17	23	4	4	4	4	7
	有効求職	30	4	9	4	6	7	20	0	1	4	1	14
	求人倍率	4.23	8.00	3.78	6.00	3.33	2.43	1.15	-	4.00	1.00	4.00	0.50
事 務 職	有効求人	43	15	11	9	4	4	18	3	3	3	3	6
	有効求職	87	17	20	23	14	13	42	1	10	10	5	16
	求人倍率	0.49	0.88	0.55	0.39	0.29	0.31	0.43	3.00	0.30	0.30	0.60	0.38
販売職	有効求人	29	8	8	6	4	3	31	7	7	6	6	5
	有効求職	29	8	7	4	5	5	19	3	4	1	1	10
	求人倍率	1.00	1.00	1.14	1.50	0.80	0.60	1.63	2.33	1.75	6.00	6.00	0.50
サービス職	有効求人	58	11	13	12	11	11	61	11	11	11	11	17
	有効求職	54	7	9	12	12	14	31	1	10	3	2	15
	求人倍率	1.07	1.57	1.44	1.00	0.92	0.79	1.97	11.00	1.10	3.67	5.50	1.13
保安職	有効求人	17	3	3	3	3	5	0	0	0	0	0	0
	有効求職	2	1	0	1	1	1	1	0	0	0	0	1
	求人倍率	8.50	3.00	-	3.00	3.00	5.00	0.00	-	-	-	-	0.00
農林漁業	有効求人	26	8	7	6	3	2	19	3	4	4	4	4
	有効求職	8	2	1	1	2	2	11	0	1	1	5	4
	求人倍率	3.25	4.00	7.00	6.00	1.50	1.00	1.73	-	4.00	4.00	0.80	1.00
生産工程	有効求人	70	17	18	14	11	10	14	2	3	3	3	3
	有効求職	72	8	16	15	17	16	37	2	6	6	10	13
	求人倍率	0.97	2.13	1.13	0.93	0.65	0.63	0.38	1.00	0.50	0.50	0.30	0.23
輸送・ 機械運転	有効求人	51	9	11	10	9	12	2	0	0	0	0	2
	有効求職	23	1	4	2	8	9	8	0	1	0	0	7
	求人倍率	2.22	9.00	2.75	5.00	1.13	1.33	0.25	-	0.00	-	-	0.29
建設・ 採掘	有効求人	153	37	38	33	25	20	6	2	1	1	1	1
	有効求職	19	0	3	0	7	9	2	0	0	0	0	2
	求人倍率	8.05	-	12.67	-	3.57	2.22	3.00	-	-	-	-	0.50
運搬・ 清掃・ 包装等	有効求人	20	5	5	5	3	2	18	4	3	3	3	5
	有効求職	43	5	9	7	7	15	81	5	8	10	16	42
	求人倍率	0.47	1.00	0.56	0.71	0.43	0.13	0.22	0.80	0.38	0.30	0.19	0.12

(注) 「職業」の合計欄には「職業分類不能」を含む。
 新規学卒及びパートタイムを除いた常用、新規学卒を除いた常用的パートについて計上してある。
 「-」は「表示できない」を表している。

産業別 新規求人状況

令和3年8月

(パートを含む全数)

産業別	本月	前年同月	前年同月比
AB 農・林・漁業	3	1	200.0
C 鉱業	13	10	30.0
D 建設業	86	56	53.6
E 製造業	50	32	56.3
F 電気・ガス・熱供給・水道業	2	0	#DIV/0!
G 情報通信業	4	2	100.0
H 運輸業、郵便業	6	3	100.0
I 卸売・小売業	45	31	45.2
J 金融・保険業	4	1	300.0
K 不動産業、物品賃貸業	0	0	#DIV/0!
L 専門・技術	2	3	▲ 33.3
M 飲食店、宿泊業	9	5	80.0
N 娯楽業	4	1	300.0
O 教育、学習支援業	3	1	200.0
P 医療、福祉	44	35	25.7
Q 複合サービス事業	1	6	▲ 83.3
R サービス業（他に分類されないもの）	12	12	0.0
ST 公務・その他	4	3	33.3
合計	292	202	44.6

雇用保険の取扱状況

項目 月別	適用 事業所数	被保険者数	資格 取得者数	資格 喪失者数	受給資格 決定件数	受給者 実人員
	R2年8月	1,329	16,692	186	172	56
R2年9月	1,321	16,714	143	117	42	221
R2年10月	1,323	16,665	120	169	35	201
R2年11月	1,324	16,619	128	173	51	148
R2年12月	1,324	16,448	98	267	40	151
R3年1月	1,325	16,305	125	268	65	152
R3年2月	1,324	16,287	114	132	43	171
R3年3月	1,329	16,216	142	211	81	178
R3年4月	1,333	16,454	672	434	79	205
R3年5月	1,327	16,544	242	151	59	179
R3年6月	1,328	16,715	316	145	56	194
R3年7月	1,328	16,679	129	164	49	196
R3年8月	1,327	16,696	141	124	51	210
対前年同月比	▲ 0.2	0.0	▲ 24.2	▲ 27.9	▲ 8.9	▲ 7.9

求人募集賃金・求職者希望賃金情報

3年8月

(単位:円)

雇用形態・求人 求職別		常 用				常用的パート			
		求人募集賃金		求職者希望賃金		求人募集賃金		求職者希望賃金	
		上限平均	下限平均	男	女	上限平均	下限平均	男	女
職業・年齢別									
計		239,571	189,044	196,164	160,556	1,024	948	893	872
職 業 別	管理職	0	0	225,000	150,000	0	0	0	0
	専門・技術職	266,838	189,756	232,500	152,500	1,155	1,067	1,000	1,000
	事務職	223,430	171,938	200,000	157,857	937	937	850	887
	販売職	220,965	172,202	172,500	175,000	1,014	901	1,000	863
	サービス職	198,650	165,655	197,143	175,714	1,077	979	840	877
	保安職	211,000	179,000	150,000	0	850	850	0	850
	農林漁業	200,000	187,500	200,000	120,000	950	850	1,200	900
	生産工程	219,020	179,129	167,000	167,500	893	856	850	867
	輸送・機械運転	254,417	217,841	225,556	150,000	1,500	1,000	1,000	850
	建設・採掘	263,494	205,191	214,000	150,000	1,200	1,200	850	0
	運搬・清掃・包装等	202,495	165,295	189,000	125,000	874	863	841	843
年 齢 別	2 4 歳 以下	237,526	186,115	170,000	157,778	1,015	942	850	850
	2 5 ~ 3 4 歳	237,898	186,553	199,231	170,000	1,009	941	1,000	876
	3 5 ~ 4 4 歳	238,351	187,815	187,000	158,000	1,021	949	1,200	891
	4 5 ~ 5 4 歳	241,291	192,313	215,714	138,333	1,041	956	875	882
	5 5 歳 以上	246,697	197,711	196,667	190,000	1,046	954	889	860

(注) 「求人募集賃金」は、1カ月間に受理した求人賃金(基本給+定期的に支払われる手当、時間外手当含まず)の平均値である。

「求職者希望賃金」は、1カ月間に新たに求職申込をした者の希望賃金の平均値である。

年齢別(就職機会積み上げ方式)

令和3年8月

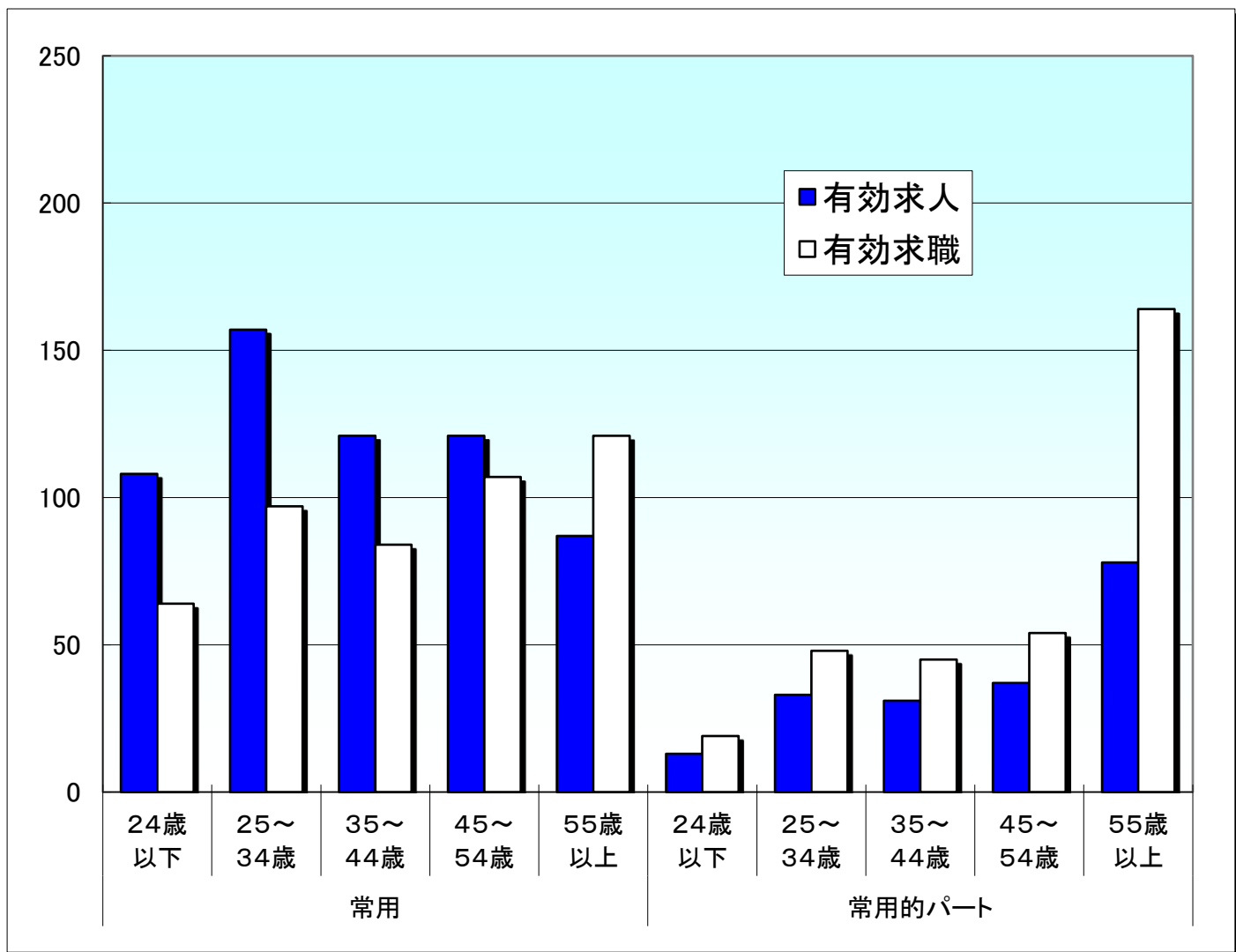

就職機会積み上げ方式

雇用形態 年齢	常用						常用的パート					
	合計	24歳 以下	25~ 34歳	35~ 44歳	45~ 54歳	55歳 以上	合計	24歳 以下	25~ 34歳	35~ 44歳	45~ 54歳	55歳 以上
有効求人	594	108	157	121	121	87	192	13	33	31	37	78
有効求職	473	64	97	84	107	121	330	19	48	45	54	164
求人倍率	1.26	1.69	1.62	1.44	1.13	0.72	0.58	0.68	0.69	0.69	0.69	0.48

※ 就職機会積み上げ方式とは

個々の求人について、求人数を対象となる年齢階級[5歳刻みの11階級]の総月間有効求職者数で除して当該求人に係る求職者1人当たりの就職機会を算定し、全有効求人についてこの就職機会を足し上げることにより、年齢別有効求人倍率を算出する。年齢別月間有効求人数は、年齢別有効求人倍率に年齢別月間有効求職者数を乗じて算出する。