

# ハローワーク通信

## 1月の雇用の動き

有効求人倍率 **0.96倍(実数値)**  
前年同月比0.21P↑

第 291 号  
令和4年3月4日  
十日町地区雇用協議会  
ハローワーク十日町

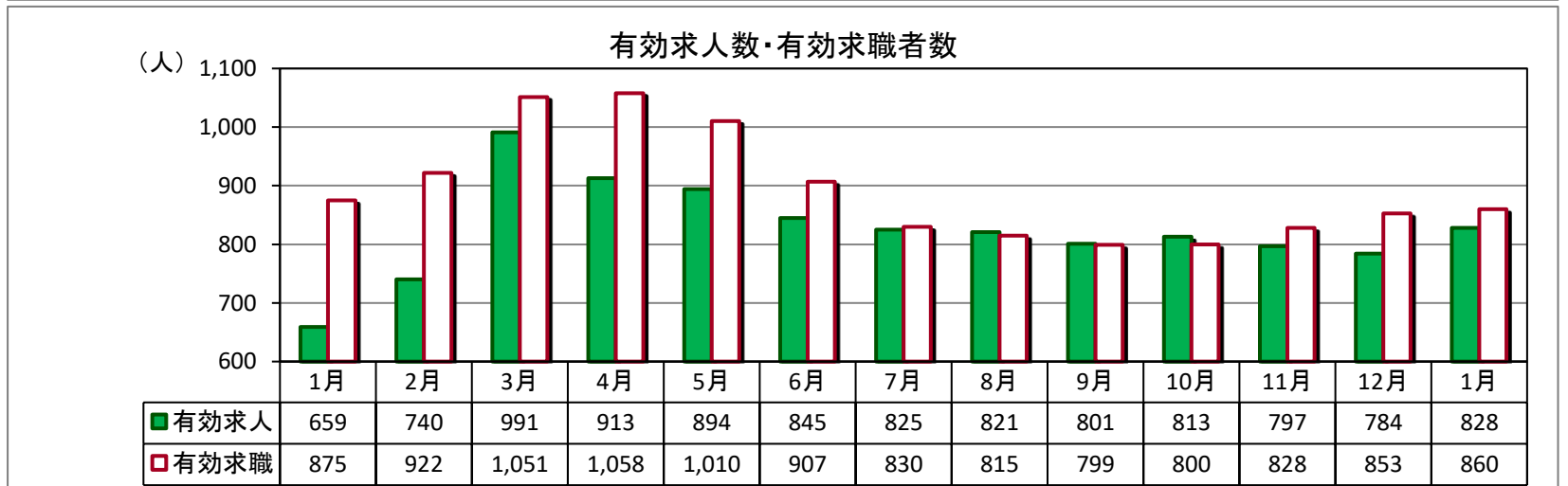
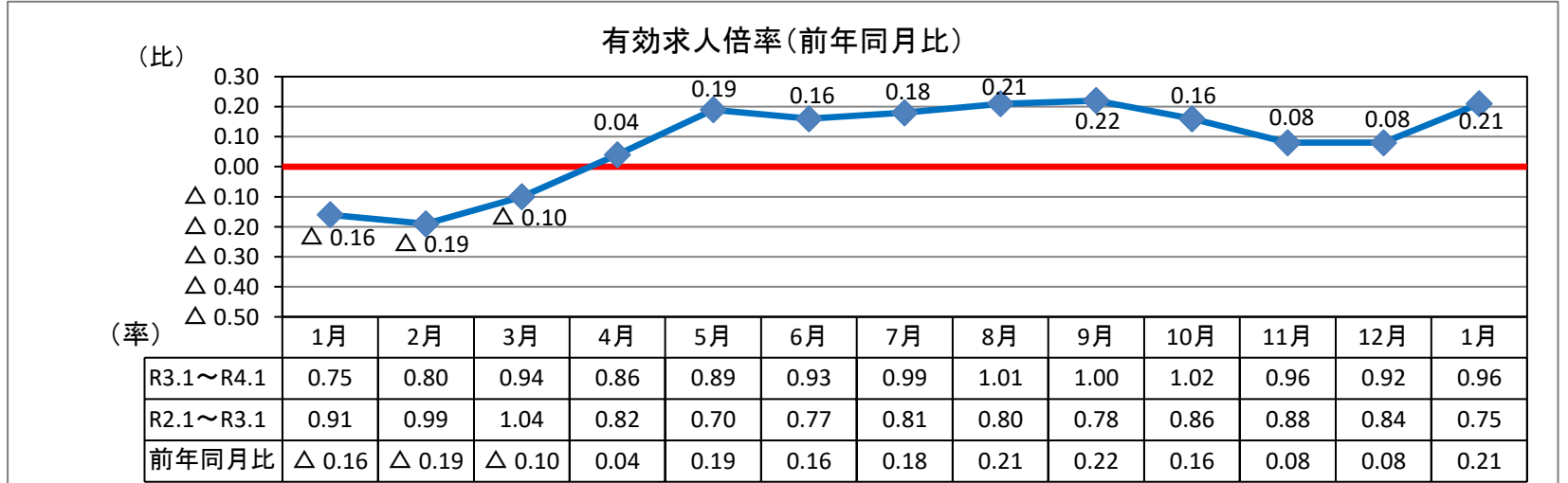

(パートを含む全数)

|        | 新規求人数 | 有効求人数 | 新規求職者数 | 有効求職者数 | 新潟県<br>有効求人倍率<br>(季節調整値) | 就職件数   | 雇用保険<br>受給資格<br>決定件数 | 雇用保険<br>受給者<br>実人員 |
|--------|-------|-------|--------|--------|--------------------------|--------|----------------------|--------------------|
| R4年1月  | 318   | 828   | 245    | 860    | 1.52                     | 52     | 43                   | 141                |
| R3年1月  | 274   | 659   | 241    | 875    | 1.26                     | 54     | 65                   | 152                |
| 対前年同月比 | 16.1% | 25.6% | 1.7%   | ▲ 1.7% | 0.26P                    | ▲ 3.7% | ▲ 33.8%              | ▲ 7.2%             |

※令和4年1月の雇用保険受給資格決定件数は速報値であり、修正があり得ます。

### 求人関係

- ・新規求人は、318人、前年同月比16.1%増加。3ヶ月連続増加。
- ・有効求人は、828人、同比25.6%増加。11ヶ月連続増加。
- ・新規求人の産業別では、建設業、製造業、宿泊業・飲食サービス業、医療・福祉、サービス業等で増加。卸・小売業等は減少。

### 就職関係

- ・新規求職は、245人、前年同月比1.7%増加。2ヶ月振りに増加。
- ・有効求職は、860人、同比1.7%減少。7ヶ月連続減少。
- ・求職動向(常用)は、前年同月より在職者、無業者は増加。離職者は減少。
- ・就職は、52件、同比3.7%減少。企業整備(5人以上解雇)は0件。

### 雇用保険関係

- ・1月末の雇用保険適用事業所数は、1,333社で、前月と同数。
- ・月末被保険者数は、16,238人で、前月より171人減少。
- ・雇用保険一般給付関係の資格決定は43人で、前年同月比33.8%減少。(資格決定の1月分は速報値であり、修正があり得ます)
- ・受給者実人員は141人で、同比7.2%減少。2ヶ月振りに減少。

## 求人・求職バランスシート

4年1月

| 職業別               | 雇用形態<br>年齢 | 常 用         |             |             |              |             | 常用的パート      |             |             |             |             |             |             |
|-------------------|------------|-------------|-------------|-------------|--------------|-------------|-------------|-------------|-------------|-------------|-------------|-------------|-------------|
|                   |            | 合計          | 24歳<br>以下   | 25～<br>34歳  | 35～<br>44歳   | 45～<br>54歳  | 55歳<br>以上   | 合計          | 24歳<br>以下   | 25～<br>34歳  | 35～<br>44歳  | 45～<br>54歳  | 55歳<br>以上   |
| 合 計               | 有効求人       | 595         | 143         | 149         | 126          | 94          | 83          | 192         | 36          | 36          | 36          | 36          | 48          |
|                   | 有効求職       | 448         | 59          | 94          | 84           | 98          | 113         | 322         | 20          | 45          | 49          | 56          | 152         |
|                   | 求人倍率       | <b>1.33</b> | <b>2.42</b> | <b>1.59</b> | <b>1.50</b>  | <b>0.96</b> | <b>0.73</b> | <b>0.60</b> | <b>1.80</b> | <b>0.80</b> | <b>0.73</b> | <b>0.64</b> | <b>0.32</b> |
| 管理職               | 有効求人       | 1           | 1           | 0           | 0            | 0           | 0           | 0           | 0           | 0           | 0           | 0           | 0           |
|                   | 有効求職       | 2           | 0           | 0           | 0            | 1           | 1           | 0           | 0           | 0           | 0           | 0           | 0           |
|                   | 求人倍率       | <b>0.50</b> | -           | -           | -            | <b>0.00</b> | <b>0.00</b> | -           | -           | -           | -           | -           | -           |
| 専門・<br>技術職        | 有効求人       | 108         | 25          | 26          | 23           | 19          | 15          | 21          | 4           | 3           | 3           | 3           | 8           |
|                   | 有効求職       | 33          | 4           | 9           | 5            | 7           | 8           | 22          | 1           | 1           | 5           | 1           | 14          |
|                   | 求人倍率       | <b>3.27</b> | <b>6.25</b> | <b>2.89</b> | <b>4.60</b>  | <b>2.71</b> | <b>1.88</b> | <b>0.95</b> | <b>4.00</b> | <b>3.00</b> | <b>0.60</b> | <b>3.00</b> | <b>0.57</b> |
| 事 務 職             | 有効求人       | 52          | 14          | 14          | 11           | 7           | 6           | 24          | 4           | 5           | 5           | 5           | 5           |
|                   | 有効求職       | 106         | 21          | 28          | 21           | 22          | 14          | 64          | 4           | 13          | 12          | 14          | 21          |
|                   | 求人倍率       | <b>0.49</b> | <b>0.67</b> | <b>0.50</b> | <b>0.52</b>  | <b>0.32</b> | <b>0.43</b> | <b>0.38</b> | <b>1.00</b> | <b>0.38</b> | <b>0.42</b> | <b>0.36</b> | <b>0.24</b> |
| 販売職               | 有効求人       | 47          | 14          | 15          | 10           | 4           | 4           | 35          | 8           | 7           | 7           | 7           | 6           |
|                   | 有効求職       | 31          | 10          | 6           | 5            | 5           | 5           | 17          | 2           | 3           | 2           | 2           | 8           |
|                   | 求人倍率       | <b>1.52</b> | <b>1.40</b> | <b>2.50</b> | <b>2.00</b>  | <b>0.80</b> | <b>0.80</b> | <b>2.06</b> | <b>4.00</b> | <b>2.33</b> | <b>3.50</b> | <b>3.50</b> | <b>0.75</b> |
| サービス職             | 有効求人       | 66          | 14          | 14          | 14           | 12          | 12          | 48          | 9           | 9           | 9           | 9           | 12          |
|                   | 有効求職       | 55          | 2           | 9           | 15           | 16          | 13          | 34          | 1           | 6           | 11          | 5           | 11          |
|                   | 求人倍率       | <b>1.20</b> | <b>7.00</b> | <b>1.56</b> | <b>0.93</b>  | <b>0.75</b> | <b>0.92</b> | <b>1.41</b> | <b>9.00</b> | <b>1.50</b> | <b>0.82</b> | <b>1.80</b> | <b>1.09</b> |
| 保安職               | 有効求人       | 2           | 1           | 1           | 0            | 0           | 0           | 0           | 0           | 0           | 0           | 0           | 0           |
|                   | 有効求職       | 2           | 1           | 0           | 0            | 1           | 1           | 1           | 0           | 0           | 0           | 1           | 0           |
|                   | 求人倍率       | <b>1.00</b> | <b>1.00</b> | -           | -            | <b>0.00</b> | <b>0.00</b> | <b>0.00</b> | -           | -           | -           | <b>0.00</b> | -           |
| 農林漁業              | 有効求人       | 21          | 6           | 6           | 5            | 2           | 2           | 16          | 4           | 3           | 3           | 3           | 3           |
|                   | 有効求職       | 9           | 0           | 1           | 2            | 3           | 3           | 9           | 0           | 0           | 1           | 5           | 3           |
|                   | 求人倍率       | <b>2.33</b> | -           | <b>6.00</b> | <b>2.50</b>  | <b>0.67</b> | <b>0.67</b> | <b>1.78</b> | -           | -           | <b>3.00</b> | <b>0.60</b> | <b>1.00</b> |
| 生産工程              | 有効求人       | 98          | 24          | 25          | 21           | 16          | 12          | 13          | 3           | 2           | 2           | 2           | 4           |
|                   | 有効求職       | 86          | 10          | 17          | 19           | 21          | 19          | 38          | 3           | 8           | 6           | 8           | 13          |
|                   | 求人倍率       | <b>1.14</b> | <b>2.40</b> | <b>1.47</b> | <b>1.11</b>  | <b>0.76</b> | <b>0.63</b> | <b>0.34</b> | <b>1.00</b> | <b>0.25</b> | <b>0.33</b> | <b>0.25</b> | <b>0.31</b> |
| 輸送・<br>機械運転       | 有効求人       | 53          | 9           | 12          | 11           | 10          | 11          | 7           | 1           | 1           | 1           | 1           | 3           |
|                   | 有効求職       | 21          | 1           | 4           | 6            | 3           | 7           | 11          | 0           | 1           | 1           | 0           | 10          |
|                   | 求人倍率       | <b>2.52</b> | <b>9.00</b> | <b>3.00</b> | <b>1.83</b>  | <b>3.33</b> | <b>1.57</b> | <b>0.64</b> | -           | <b>1.00</b> | <b>1.00</b> | -           | <b>0.30</b> |
| 建設・<br>採掘         | 有効求人       | 131         | 31          | 31          | 27           | 22          | 20          | 4           | 1           | 1           | 1           | 1           | 0           |
|                   | 有効求職       | 26          | 4           | 6           | 2            | 0           | 14          | 2           | 0           | 0           | 0           | 1           | 2           |
|                   | 求人倍率       | <b>5.04</b> | <b>7.75</b> | <b>5.17</b> | <b>13.50</b> | -           | <b>1.43</b> | <b>2.00</b> | -           | -           | -           | <b>1.00</b> | <b>0.00</b> |
| 運搬・<br>清掃・<br>包装等 | 有効求人       | 16          | 4           | 5           | 3            | 2           | 2           | 24          | 4           | 5           | 5           | 5           | 5           |
|                   | 有効求職       | 55          | 6           | 10          | 5            | 12          | 22          | 96          | 6           | 11          | 8           | 14          | 57          |
|                   | 求人倍率       | <b>0.29</b> | <b>0.67</b> | <b>0.50</b> | <b>0.60</b>  | <b>0.17</b> | <b>0.09</b> | <b>0.25</b> | <b>0.67</b> | <b>0.45</b> | <b>0.63</b> | <b>0.36</b> | <b>0.09</b> |

(注) 「職業」の合計欄には「職業分類不能」を含む。  
 新規学卒及びパートタイムを除いた常用、新規学卒を除いた常用的パートについて計上してある。  
 「-」は「表示できない」を表している。

## 産業別 新規求人状況

令和4年1月

(パートを含む全数)

| 産 業 別               | 本 月 | 前年同月 | 前年同月比   |
|---------------------|-----|------|---------|
| AB 農・林・漁業           | 4   | 5    | ▲ 20.0  |
| C 鉱業                | 0   | 2    | ▲ 100.0 |
| D 建設業               | 82  | 48   | 70.8    |
| E 製造業               | 56  | 34   | 64.7    |
| F 電気・ガス・熱供給・水道業     | 0   | 2    | ▲ 100.0 |
| G 情報通信業             | 10  | 6    | 66.7    |
| H 運輸業、郵便業           | 6   | 3    | 100.0   |
| I 卸売・小売業            | 45  | 79   | ▲ 43.0  |
| J 金融・保険業            | 0   | 2    | ▲ 100.0 |
| K 不動産業、物品賃貸業        | 0   | 0    | #DIV/0! |
| L 専門・技術             | 1   | 1    | 0.0     |
| M 飲食店、宿泊業           | 16  | 3    | 433.3   |
| N 娯楽業               | 5   | 2    | 150.0   |
| O 教育、学習支援業          | 4   | 3    | 33.3    |
| P 医療、福祉             | 68  | 55   | 23.6    |
| Q 複合サービス事業          | 0   | 2    | ▲ 100.0 |
| R サービス業（他に分類されないもの） | 15  | 9    | 66.7    |
| ST 公務・その他           | 6   | 18   | ▲ 66.7  |
| 合 計                 | 318 | 274  | 16.1    |

## 雇用保険の取扱状況

| 項 目<br>月 別 | 適 用   | 被保険者数  | 資 格<br>取得者数 | 資 格<br>喪失者数 | 受給資格<br>決定件数 | 受 給 者<br>実 人 員 |
|------------|-------|--------|-------------|-------------|--------------|----------------|
|            | 事業所数  |        |             |             |              |                |
| R3年1月      | 1,325 | 16,305 | 125         | 268         | 65           | 152            |
| R3年2月      | 1,324 | 16,287 | 114         | 132         | 43           | 171            |
| R3年3月      | 1,329 | 16,216 | 142         | 211         | 81           | 178            |
| R3年4月      | 1,333 | 16,454 | 672         | 434         | 79           | 205            |
| R3年5月      | 1,327 | 16,544 | 242         | 151         | 59           | 179            |
| R3年6月      | 1,328 | 16,715 | 316         | 145         | 56           | 194            |
| R3年7月      | 1,328 | 16,679 | 129         | 164         | 49           | 196            |
| R3年8月      | 1,327 | 16,696 | 141         | 124         | 51           | 210            |
| R3年9月      | 1,324 | 16,670 | 130         | 152         | 32           | 194            |
| R3年10月     | 1,329 | 16,640 | 126         | 157         | 32           | 179            |
| R3年11月     | 1,332 | 16,602 | 147         | 181         | 43           | 171            |
| R3年12月     | 1,333 | 16,409 | 128         | 315         | 28           | 161            |
| R4年1月      | 1,333 | 16,238 | 97          | 268         | 43           | 141            |
| 対前年同月比     | 0.6   | ▲ 0.4  | ▲ 22.4      | 0.0         | ▲ 33.8       | ▲ 7.2          |

## 求人募集賃金・求職者希望賃金情報

4年1月

(単位:円)

| 雇用形態・求人<br>求職別 |               | 常 用     |         |         | 常用的パート |       |         |
|----------------|---------------|---------|---------|---------|--------|-------|---------|
|                |               | 求人募集賃金  |         | 求職者希望賃金 | 求人募集賃金 |       | 求職者希望賃金 |
|                |               | 上限平均    | 下限平均    |         | 上限平均   | 下限平均  |         |
| 職業・年齢別         |               | 上限平均    | 下限平均    |         | 上限平均   | 下限平均  |         |
| 計              |               | 231,837 | 177,000 | 178,505 | 1,011  | 945   | 898     |
| 職<br>業<br>別    | 管理職           | 257,000 | 192,000 | 250,000 | 0      | 0     | 0       |
|                | 専門・技術職        | 269,748 | 187,739 | 186,154 | 1,076  | 988   | 955     |
|                | 事務職           | 202,781 | 160,367 | 164,615 | 1,039  | 1,000 | 913     |
|                | 販売職           | 220,550 | 170,850 | 187,778 | 973    | 889   | 870     |
|                | サービス職         | 190,999 | 163,136 | 162,500 | 1,076  | 979   | 858     |
|                | 保安職           | 0       | 0       | 180,000 | 0      | 0     | 860     |
|                | 農林漁業          | 189,980 | 170,546 | 136,667 | 973    | 873   | 860     |
|                | 生産工程          | 201,608 | 161,714 | 173,529 | 935    | 910   | 885     |
|                | 輸送・機械運転       | 277,051 | 201,734 | 220,000 | 953    | 953   | 886     |
|                | 建設・採掘         | 263,258 | 197,439 | 210,833 | 0      | 0     | 1,000   |
|                | 運搬・清掃・包装<br>等 | 209,750 | 170,467 | 173,333 | 931    | 900   | 892     |
| 年<br>齢<br>別    | 2 4 歳 以 下     | 230,190 | 176,065 | 173,889 | 1,015  | 943   | 905     |
|                | 2 5 ~ 3 4 歳   | 230,851 | 175,923 | 178,696 | 1,010  | 937   | 889     |
|                | 3 5 ~ 4 4 歳   | 232,976 | 176,954 | 168,696 | 1,006  | 939   | 900     |
|                | 4 5 ~ 5 4 歳   | 235,346 | 179,208 | 179,565 | 1,012  | 946   | 834     |
|                | 5 5 歳 以 上     | 230,916 | 179,047 | 192,500 | 1,011  | 960   | 907     |

(注) 「求人募集賃金」は、1カ月間に受理した求人賃金(基本給+定期的に支払われる手当、時間外手当含まず)の平均値である。

「求職者希望賃金」は、1カ月間に新たに求職申込をした者の希望賃金の平均値である。

## 年齢別(就職機会積み上げ方式)

令和4年1月

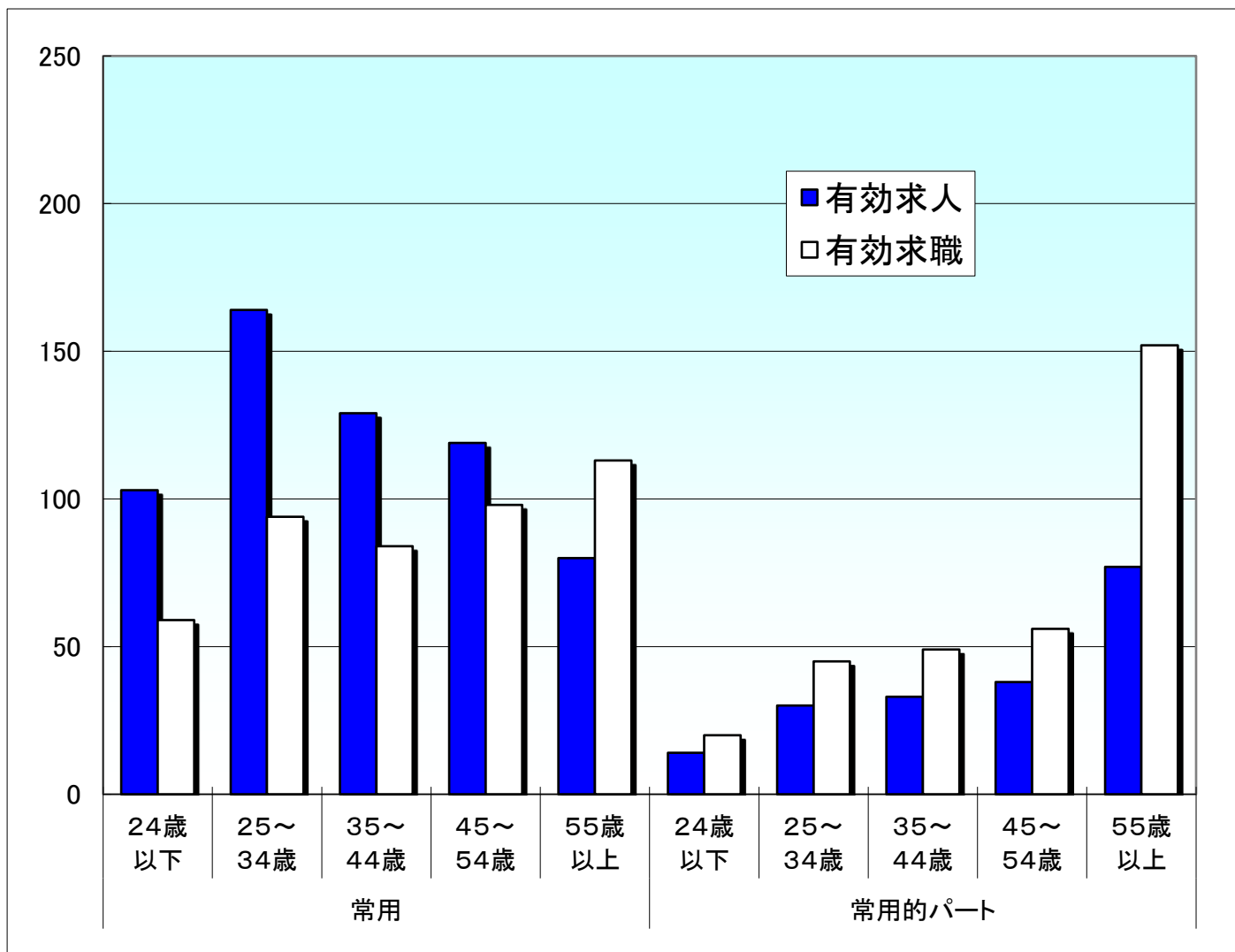

### 就職機会積み上げ方式

| 雇用形態<br>年齢 | 常用   |           |            |            |            |           | 常用的パート |           |            |            |            |           |
|------------|------|-----------|------------|------------|------------|-----------|--------|-----------|------------|------------|------------|-----------|
|            | 合計   | 24歳<br>以下 | 25~<br>34歳 | 35~<br>44歳 | 45~<br>54歳 | 55歳<br>以上 | 合計     | 24歳<br>以下 | 25~<br>34歳 | 35~<br>44歳 | 45~<br>54歳 | 55歳<br>以上 |
| 有効求人       | 595  | 103       | 164        | 129        | 119        | 80        | 192    | 14        | 30         | 33         | 38         | 77        |
| 有効求職       | 448  | 59        | 94         | 84         | 98         | 113       | 322    | 20        | 45         | 49         | 56         | 152       |
| 求人倍率       | 1.33 | 1.75      | 1.74       | 1.54       | 1.21       | 0.71      | 0.60   | 0.70      | 0.67       | 0.67       | 0.68       | 0.51      |

※ 就職機会積み上げ方式とは

個々の求人について、求人数を対象となる年齢階級[5歳刻みの11階級]の総月間有効求職者数で除して当該求人に係る求職者1人当たりの就職機会を算定し、全有効求人についてこの就職機会を足し上げることにより、年齢別有効求人倍率を算出する。年齢別月間有効求人数は、年齢別有効求人倍率に年齢別月間有効求職者数を乗じて算出する。