

# ハローワーク通信

## 3月の雇用の動き

有効求人倍率 **1.23倍(実数値)**  
前年同月比0.29P↑

第 293 号  
令和4年4月26日  
十日町地区雇用協議会  
ハローワーク十日町

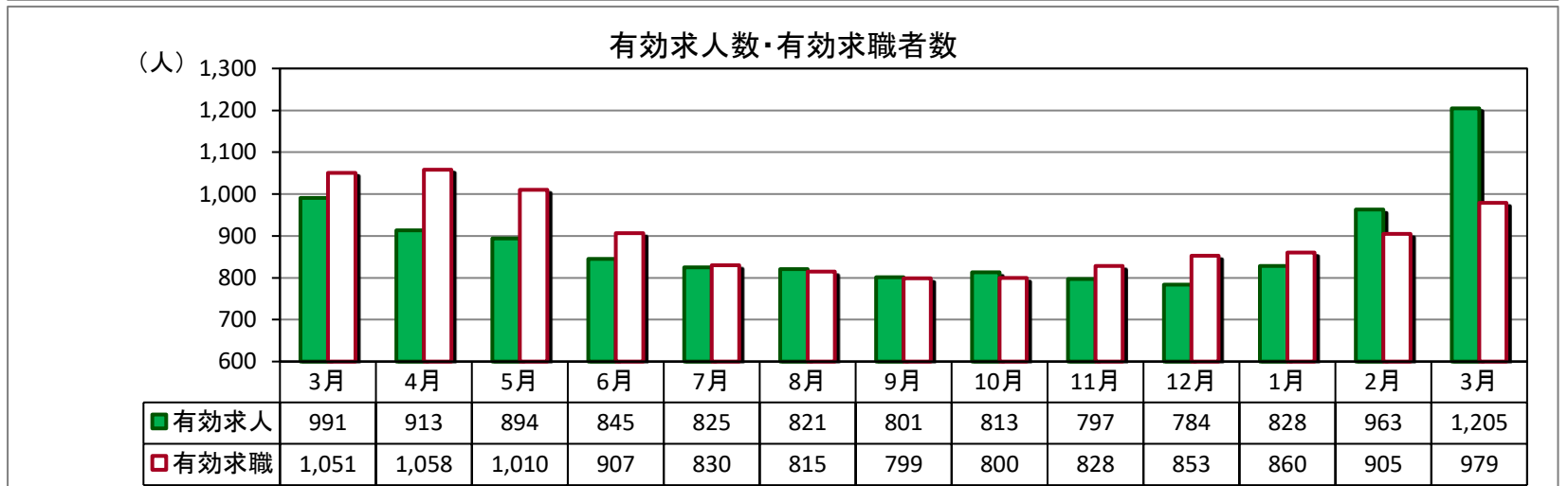
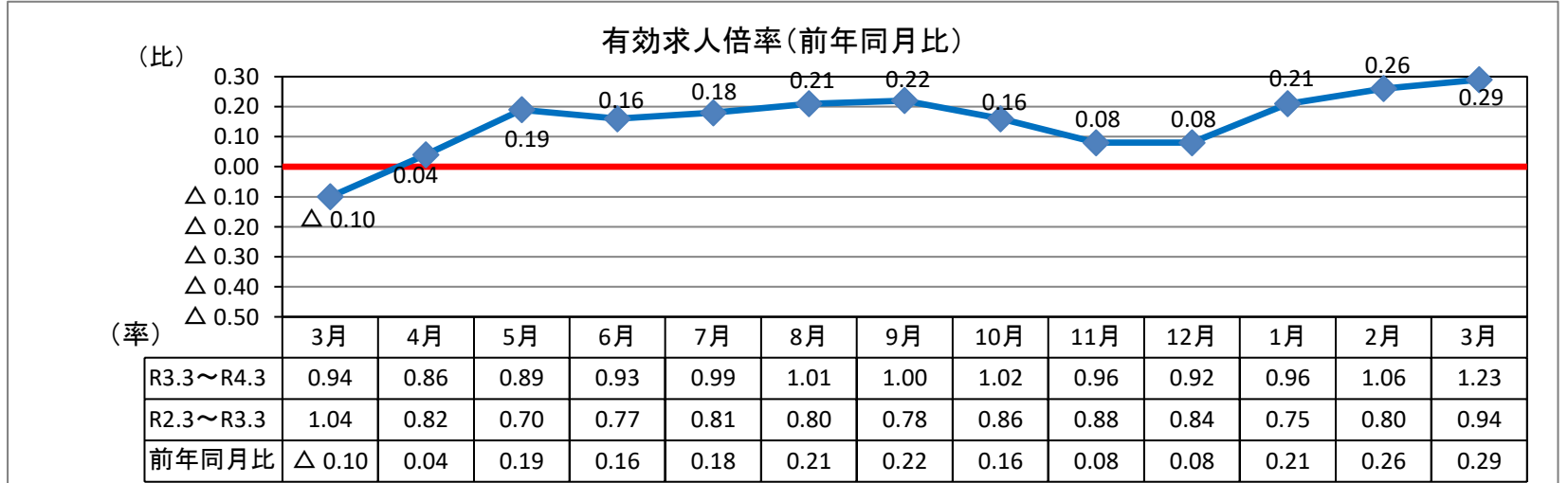

(パートを含む全数)

|        | 新規求人数 | 有効求人数 | 新規求職者数 | 有効求職者数 | 新潟県<br>有効求人倍率<br>(季節調整値) | 就職件数 | 雇用保険<br>受給資格<br>決定件数 | 雇用保険<br>受給者<br>実人員 |
|--------|-------|-------|--------|--------|--------------------------|------|----------------------|--------------------|
| R4年3月  | 541   | 1,205 | 310    | 979    | 1.51                     | 145  | 53                   | 126                |
| R3年3月  | 472   | 991   | 325    | 1,051  | 1.25                     | 141  | 81                   | 178                |
| 対前年同月比 | 14.6% | 21.6% | ▲ 4.6% | ▲ 6.9% | 0.26P                    | 2.8% | ▲ 34.6%              | ▲ 29.2%            |

※令和4年3月の雇用保険受給資格決定件数は速報値であり、修正があり得ます。

### < 求人の状況 > (カッコ) は対前年同月比

- ・新規求人は、541人(14.6%増)で5ヶ月連続の増加。
- ・有効求人は、1,205人(21.6%増)でR3.3月から13ヶ月連続の増加。
- ・新規求人の産業別では、製造業、宿泊・飲食業、医療・福祉で増加、建設業、卸・小売業では減少となった。

### < 求職の状況 > (カッコ) は対前年同月比

- ・新規求職は、310人(▲4.6%)で2ヶ月連続の減少。
- ・有効求職は、979人(▲6.9%)で9ヶ月連続の減少。
- ・就職状況は、145人(2.8%増)で2ヶ月連続の増加。
- ・態様別(常用)では、前年同月より在職者が増加、離職者(事業主都合)が減少。

### < 雇用保険の状況 >

- ・3月末雇用保険適用事業所数1,340社(前月比2社増)
- ・3月末雇用保険被保険者数16,153人(前月比58人減)
- ・受給資格決定件数53件(前年同月比▲34.6%)
- ・受給者実人員126人(前年同月比▲29.2%)
- ・企業整備(5人以上の解雇)1件5人。

## 求人・求職バランスシート

4年3月

| 職業別               | 雇用形態<br>年齢 | 常 用         |              |             |              |              | 常用的パート      |             |             |             |             |             |             |
|-------------------|------------|-------------|--------------|-------------|--------------|--------------|-------------|-------------|-------------|-------------|-------------|-------------|-------------|
|                   |            | 合計          | 24歳<br>以下    | 25～<br>34歳  | 35～<br>44歳   | 45～<br>54歳   | 55歳<br>以上   | 合計          | 24歳<br>以下   | 25～<br>34歳  | 35～<br>44歳  | 45～<br>54歳  | 55歳<br>以上   |
| 合 計               | 有効求人       | 799         | 186          | 197         | 170          | 129          | 117         | 374         | 69          | 71          | 70          | 70          | 94          |
|                   | 有効求職       | 524         | 66           | 104         | 99           | 123          | 132         | 344         | 19          | 47          | 54          | 74          | 150         |
|                   | 求人倍率       | <b>1.52</b> | <b>2.82</b>  | <b>1.89</b> | <b>1.72</b>  | <b>1.05</b>  | <b>0.89</b> | <b>1.09</b> | <b>3.63</b> | <b>1.51</b> | <b>1.30</b> | <b>0.95</b> | <b>0.63</b> |
| 管理職               | 有効求人       | 1           | 1            | 0           | 0            | 0            | 0           | 1           | 1           | 0           | 0           | 0           | 0           |
|                   | 有効求職       | 3           | 0            | 1           | 0            | 1            | 1           | 0           | 0           | 0           | 0           | 0           | 0           |
|                   | 求人倍率       | <b>0.33</b> | -            | <b>0.00</b> | -            | <b>0.00</b>  | <b>0.00</b> | -           | -           | -           | -           | -           | -           |
| 専門・<br>技術職        | 有効求人       | 136         | 31           | 34          | 28           | 24           | 19          | 32          | 5           | 6           | 6           | 6           | 9           |
|                   | 有効求職       | 52          | 7            | 15          | 7            | 11           | 12          | 22          | 0           | 4           | 5           | 3           | 10          |
|                   | 求人倍率       | <b>2.62</b> | <b>4.43</b>  | <b>2.27</b> | <b>4.00</b>  | <b>2.18</b>  | <b>1.58</b> | <b>1.45</b> | -           | <b>1.50</b> | <b>1.20</b> | <b>2.00</b> | <b>0.90</b> |
| 事 務 職             | 有効求人       | 66          | 17           | 17          | 14           | 10           | 8           | 68          | 12          | 13          | 13          | 13          | 17          |
|                   | 有効求職       | 100         | 14           | 27          | 19           | 25           | 15          | 72          | 3           | 9           | 18          | 18          | 24          |
|                   | 求人倍率       | <b>0.66</b> | <b>1.21</b>  | <b>0.63</b> | <b>0.74</b>  | <b>0.40</b>  | <b>0.53</b> | <b>0.94</b> | <b>4.00</b> | <b>1.44</b> | <b>0.72</b> | <b>0.72</b> | <b>0.71</b> |
| 販売職               | 有効求人       | 54          | 16           | 17          | 12           | 5            | 4           | 65          | 13          | 13          | 13          | 13          | 13          |
|                   | 有効求職       | 45          | 10           | 8           | 4            | 14           | 9           | 21          | 4           | 3           | 2           | 6           | 6           |
|                   | 求人倍率       | <b>1.20</b> | <b>1.60</b>  | <b>2.13</b> | <b>3.00</b>  | <b>0.36</b>  | <b>0.44</b> | <b>3.10</b> | <b>3.25</b> | <b>4.33</b> | <b>6.50</b> | <b>2.17</b> | <b>2.17</b> |
| サービス職             | 有効求人       | 113         | 21           | 24          | 24           | 22           | 22          | 99          | 18          | 19          | 19          | 19          | 24          |
|                   | 有効求職       | 61          | 6            | 4           | 17           | 22           | 12          | 42          | 2           | 8           | 8           | 8           | 16          |
|                   | 求人倍率       | <b>1.85</b> | <b>3.50</b>  | <b>6.00</b> | <b>1.41</b>  | <b>1.00</b>  | <b>1.83</b> | <b>2.36</b> | <b>9.00</b> | <b>2.38</b> | <b>2.38</b> | <b>2.38</b> | <b>1.50</b> |
| 保安職               | 有効求人       | 20          | 3            | 4           | 4            | 4            | 5           | 0           | 0           | 0           | 0           | 0           | 0           |
|                   | 有効求職       | 3           | 0            | 0           | 1            | 1            | 1           | 2           | 0           | 0           | 0           | 0           | 2           |
|                   | 求人倍率       | <b>6.67</b> | -            | -           | <b>4.00</b>  | <b>4.00</b>  | <b>5.00</b> | <b>0.00</b> | -           | -           | -           | -           | <b>0.00</b> |
| 農林漁業              | 有効求人       | 34          | 9            | 9           | 8            | 4            | 4           | 22          | 4           | 4           | 4           | 4           | 6           |
|                   | 有効求職       | 14          | 1            | 2           | 3            | 3            | 5           | 10          | 0           | 0           | 1           | 5           | 4           |
|                   | 求人倍率       | <b>2.43</b> | <b>9.00</b>  | <b>4.50</b> | <b>2.67</b>  | <b>1.33</b>  | <b>0.80</b> | <b>2.20</b> | -           | -           | <b>4.00</b> | <b>0.80</b> | <b>1.50</b> |
| 生産工程              | 有効求人       | 112         | 27           | 29          | 24           | 18           | 14          | 26          | 5           | 5           | 5           | 5           | 6           |
|                   | 有効求職       | 110         | 13           | 26          | 23           | 24           | 24          | 35          | 2           | 9           | 9           | 6           | 9           |
|                   | 求人倍率       | <b>1.02</b> | <b>2.08</b>  | <b>1.12</b> | <b>1.04</b>  | <b>0.75</b>  | <b>0.58</b> | <b>0.74</b> | <b>2.50</b> | <b>0.56</b> | <b>0.56</b> | <b>0.83</b> | <b>0.67</b> |
| 輸送・<br>機械運転       | 有効求人       | 65          | 12           | 14          | 14           | 13           | 12          | 4           | 0           | 1           | 1           | 1           | 1           |
|                   | 有効求職       | 26          | 0            | 4           | 9            | 3            | 10          | 6           | 0           | 1           | 0           | 0           | 5           |
|                   | 求人倍率       | <b>2.50</b> | -            | <b>3.50</b> | <b>1.56</b>  | <b>4.33</b>  | <b>1.20</b> | <b>0.67</b> | -           | <b>1.00</b> | -           | -           | <b>0.20</b> |
| 建設・<br>採掘         | 有効求人       | 173         | 42           | 41          | 37           | 28           | 25          | 2           | 1           | 1           | 0           | 0           | 0           |
|                   | 有効求職       | 26          | 4            | 5           | 3            | 2            | 12          | 0           | 0           | 0           | 0           | 0           | 0           |
|                   | 求人倍率       | <b>6.65</b> | <b>10.50</b> | <b>8.20</b> | <b>12.33</b> | <b>14.00</b> | <b>2.08</b> | -           | -           | -           | -           | -           | -           |
| 運搬・<br>清掃・<br>包装等 | 有効求人       | 25          | 8            | 7           | 5            | 3            | 2           | 55          | 10          | 10          | 10          | 10          | 15          |
|                   | 有効求職       | 68          | 10           | 9           | 9            | 13           | 27          | 111         | 6           | 11          | 8           | 22          | 64          |
|                   | 求人倍率       | <b>0.37</b> | <b>0.80</b>  | <b>0.78</b> | <b>0.56</b>  | <b>0.23</b>  | <b>0.07</b> | <b>0.50</b> | <b>1.67</b> | <b>0.91</b> | <b>1.25</b> | <b>0.45</b> | <b>0.23</b> |

(注) 「職業」の合計欄には「職業分類不能」を含む。

新規学卒及びパートタイムを除いた常用、新規学卒を除いた常用的パートについて計上してある。

「-」は「表示できない」を表している。

## 産業別 新規求人状況

令和4年3月

(パートを含む全数)

| 産 業 別               | 本 月 | 前年同月 | 前年同月比   |
|---------------------|-----|------|---------|
| AB 農・林・漁業           | 14  | 16   | ▲ 12.5  |
| C 鉱業                | 10  | 5    | 100.0   |
| D 建設業               | 120 | 133  | ▲ 9.8   |
| E 製造業               | 64  | 58   | 10.3    |
| F 電気・ガス・熱供給・水道業     | 1   | 0    | #DIV/0! |
| G 情報通信業             | 12  | 8    | 50.0    |
| H 運輸業、郵便業           | 15  | 9    | 66.7    |
| I 卸売・小売業            | 45  | 71   | ▲ 36.6  |
| J 金融・保険業            | 0   | 0    | #DIV/0! |
| K 不動産業、物品賃貸業        | 0   | 0    | #DIV/0! |
| L 専門・技術             | 18  | 0    | #DIV/0! |
| M 飲食店、宿泊業           | 32  | 19   | 68.4    |
| N 娯楽業               | 25  | 9    | 177.8   |
| O 教育、学習支援業          | 5   | 3    | 66.7    |
| P 医療、福祉             | 72  | 48   | 50.0    |
| Q 複合サービス事業          | 9   | 9    | 0.0     |
| R サービス業（他に分類されないもの） | 56  | 39   | 43.6    |
| ST 公務・その他           | 43  | 45   | ▲ 4.4   |
| 合 計                 | 541 | 472  | 14.6    |

## 雇用保険の取扱状況

| 項 目<br>月 別 | 適 用<br>事業所数 | 被保険者数  | 資 格<br>取得者数 | 資 格<br>喪失者数 | 受給資格<br>決定件数 | 受 給 者<br>実 人 員 |
|------------|-------------|--------|-------------|-------------|--------------|----------------|
| R3年3月      | 1,329       | 16,216 | 142         | 211         | 81           | 178            |
| R3年4月      | 1,333       | 16,454 | 672         | 434         | 79           | 205            |
| R3年5月      | 1,327       | 16,544 | 242         | 151         | 59           | 179            |
| R3年6月      | 1,328       | 16,715 | 316         | 145         | 56           | 194            |
| R3年7月      | 1,328       | 16,679 | 129         | 164         | 49           | 196            |
| R3年8月      | 1,327       | 16,696 | 141         | 124         | 51           | 210            |
| R3年9月      | 1,324       | 16,670 | 130         | 152         | 32           | 194            |
| R3年10月     | 1,329       | 16,640 | 126         | 157         | 32           | 179            |
| R3年11月     | 1,332       | 16,602 | 147         | 181         | 43           | 171            |
| R3年12月     | 1,333       | 16,409 | 128         | 315         | 28           | 161            |
| R4年1月      | 1,333       | 16,238 | 97          | 268         | 43           | 141            |
| R4年2月      | 1,338       | 16,211 | 104         | 140         | 32           | 141            |
| R4年3月      | 1,340       | 16,153 | 132         | 192         | 53           | 126            |
| 対前年同月比     | 0.8         | ▲ 0.4  | ▲ 7.0       | ▲ 9.0       | ▲ 34.6       | ▲ 29.2         |

## 求人募集賃金・求職者希望賃金情報

4年3月

(単位:円)

| 雇用形態・求人<br>求職別 |               | 常 用       |         |         | 常用的パート  |       |         |
|----------------|---------------|-----------|---------|---------|---------|-------|---------|
|                |               | 求人募集賃金    |         | 求職者希望賃金 | 求人募集賃金  |       | 求職者希望賃金 |
|                |               | 上限平均      | 下限平均    |         | 上限平均    | 下限平均  |         |
| 職業・年齢別         |               | 上限平均      | 下限平均    | 求職者希望賃金 | 上限平均    | 下限平均  | 求職者希望賃金 |
| 計              |               | 237,660   | 182,719 | 177,722 | 1,005   | 944   | 894     |
| 職<br>業<br>別    | 管理職           | 0         | 0       | 0       | 1,403   | 1,403 | 0       |
|                | 専門・技術職        | 284,232   | 197,820 | 193,333 | 1,225   | 1,138 | 916     |
|                | 事務職           | 201,198   | 169,188 | 176,000 | 939     | 929   | 881     |
|                | 販売職           | 272,814   | 188,116 | 196,000 | 951     | 876   | 891     |
|                | サービス職         | 206,551   | 161,754 | 161,667 | 1,015   | 893   | 892     |
|                | 保安職           | 216,538   | 175,421 | 150,000 | 0       | 0     | 880     |
|                | 農林漁業          | 194,992   | 174,243 | 166,000 | 1,029   | 976   | 930     |
|                | 生産工程          | 210,361   | 173,042 | 160,750 | 902     | 883   | 888     |
|                | 輸送・機械運転       | 247,198   | 201,403 | 223,077 | 954     | 954   | 900     |
|                | 建設・採掘         | 262,176   | 193,750 | 195,000 | 0       | 0     | 0       |
|                | 運搬・清掃・包装<br>等 | 205,671   | 174,671 | 165,000 | 1,086   | 1,036 | 896     |
|                | 年<br>齢<br>別   | 2 4 歳 以 下 | 237,787 | 182,584 | 170,000 | 1,003 | 939     |
| 2 5 ~ 3 4 歳    |               | 237,112   | 182,291 | 189,394 | 1,004   | 943   | 889     |
| 3 5 ~ 4 4 歳    |               | 237,538   | 182,612 | 170,000 | 1,003   | 943   | 892     |
| 4 5 ~ 5 4 歳    |               | 239,359   | 183,190 | 183,429 | 1,006   | 944   | 884     |
| 5 5 歳 以 上      |               | 236,614   | 183,299 | 173,143 | 1,008   | 948   | 900     |

(注) 「求人募集賃金」は、1カ月間に受理した求人賃金(基本給+定期的に支払われる手当、時間外手当含まず)の平均値である。

「求職者希望賃金」は、1カ月間に新たに求職申込をした者の希望賃金の平均値である。

# 年齢別(就職機会積み上げ方式)

令和4年3月

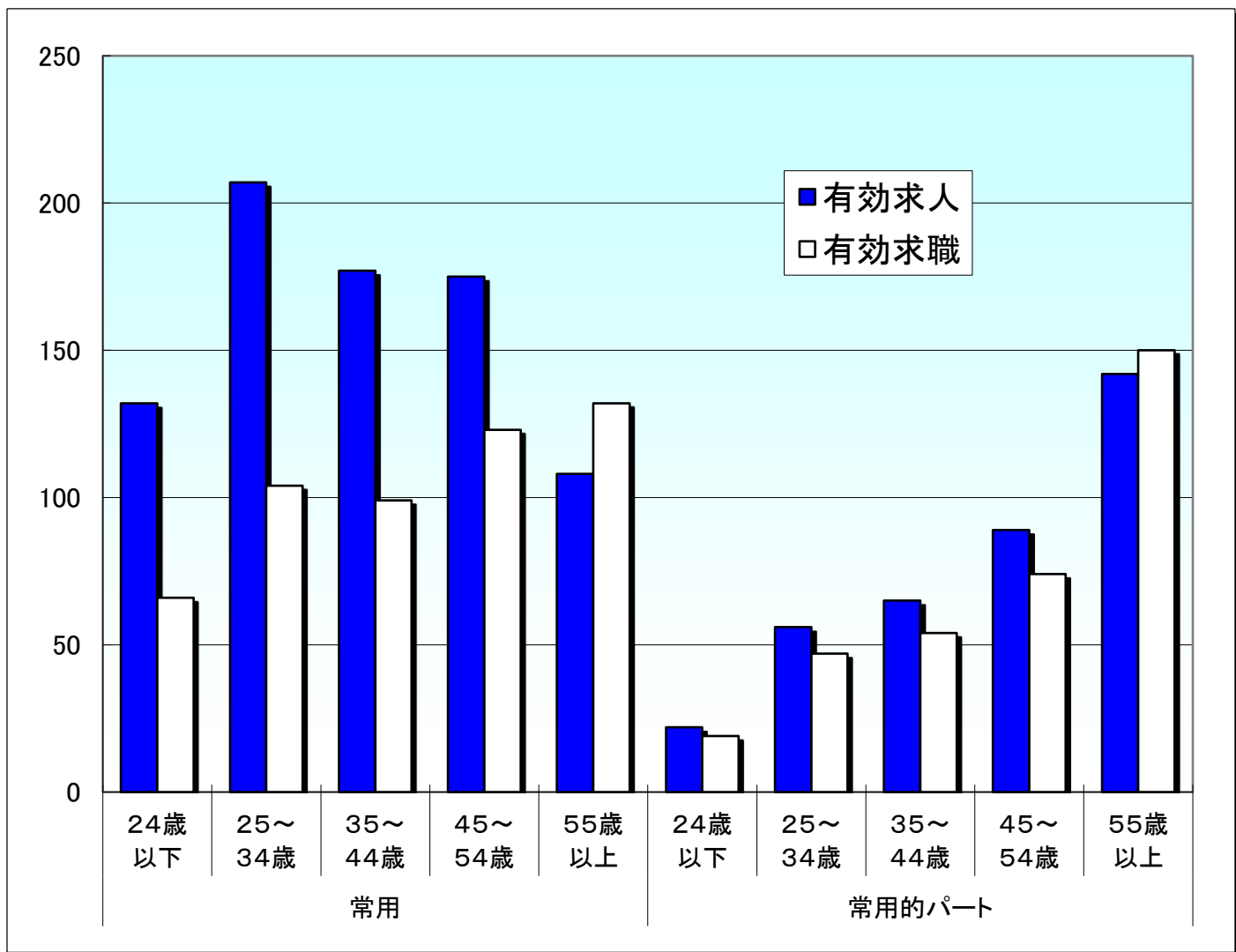

## 就職機会積み上げ方式

| 雇用形態<br>年齢 | 常用   |       |        |        |        | 常用的パート |      |       |        |        |        |       |
|------------|------|-------|--------|--------|--------|--------|------|-------|--------|--------|--------|-------|
|            | 合計   | 24歳以下 | 25~34歳 | 35~44歳 | 45~54歳 | 55歳以上  | 合計   | 24歳以下 | 25~34歳 | 35~44歳 | 45~54歳 | 55歳以上 |
| 有効求人       | 799  | 132   | 207    | 177    | 175    | 108    | 374  | 22    | 56     | 65     | 89     | 142   |
| 有効求職       | 524  | 66    | 104    | 99     | 123    | 132    | 344  | 19    | 47     | 54     | 74     | 150   |
| 求人倍率       | 1.52 | 2.00  | 1.99   | 1.79   | 1.42   | 0.82   | 1.09 | 1.16  | 1.19   | 1.20   | 1.20   | 0.95  |

※ 就職機会積み上げ方式とは

個々の求人について、求人数を対象となる年齢階級[5歳刻みの11階級]の総月間有効求職者数で除して当該求人に係る求職者1人当たりの就職機会を算定し、全有効求人についてこの就職機会を足し上げることにより、年齢別有効求人倍率を算出する。年齢別月間有効求人数は、年齢別有効求人倍率に年齢別月間有効求職者数を乗じて算出する。