

# ハローワーク通信

## 12月の雇用の動き

有効求人倍率 **1.30倍(実数値)**  
前年同月比 0.38P↑

第 302 号  
令和5年1月31日  
十日町地区雇用協議会  
ハローワーク十日町

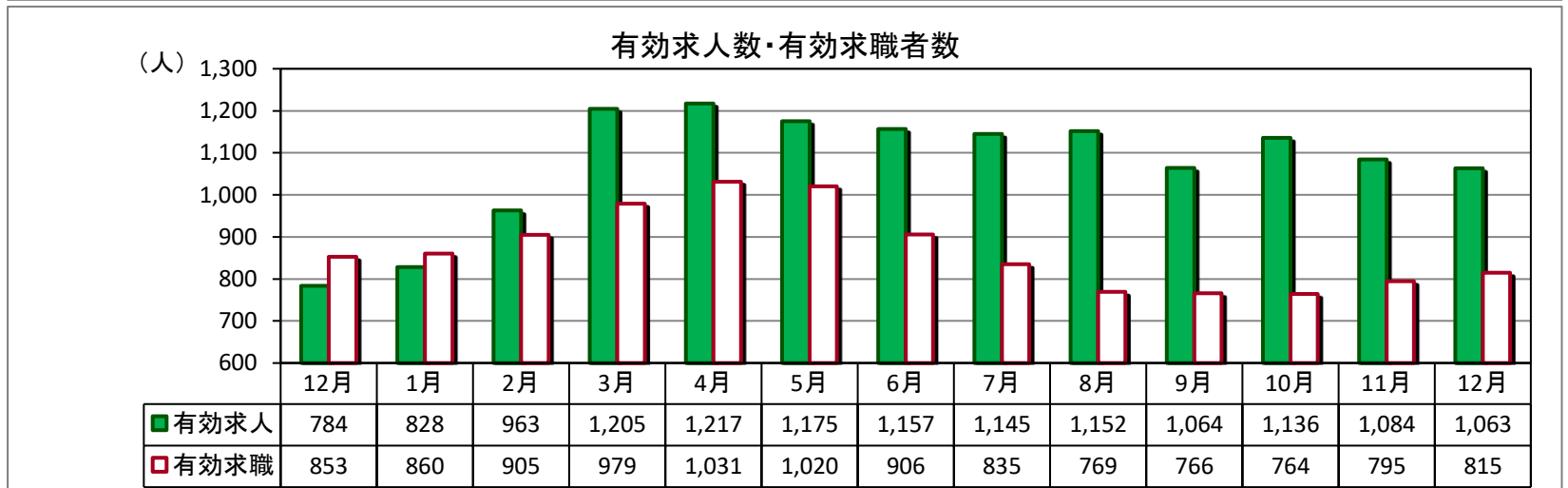
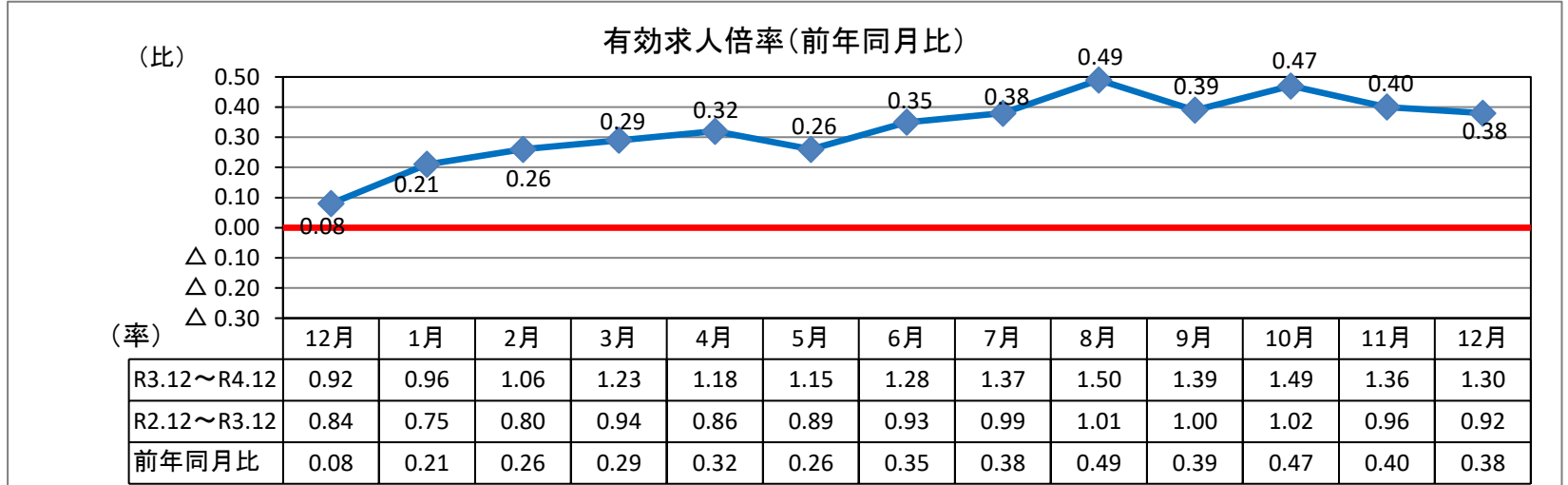

(パートを含む全数)

	新規求人数	有効求人数	新規求職者数	有効求職者数	新潟県 有効求人倍率 (季節調整値)	就職件数	雇用保険 受給資格 決定件数	雇用保険 受給者 実人員
R4年12月	370	1,063	205	815	1.58	77	29	154
R3年12月	312	784	208	853	1.44	87	28	161
対前年同月比	18.6%	35.6%	▲ 1.4%	▲ 4.5%	0.14P	▲ 11.5%	3.6%	▲ 4.3%

※令和4年12月の雇用保険受給資格決定件数は速報値であり、修正があり得ます。

- <求人の状況> (カッコ) は対前年同月比
- 新規求人数は、前年同月比14ヶ月連続で増加
    - ・新規求人数 370人 (18.6%増)
    - ・主な産業の前年同月比
      - 建設業 86人 (▲6.5%減)
      - 製造業 63人 (43.2%増)
      - 卸売・小売業 25人 (▲16.7%減)
      - 宿泊・飲食業 3人 (▲50.0%減)
      - 医療・福祉業 77人 (30.5%増)
      - サービス業 29人 (52.6%増)
  - 有効求人数は前年同月比22ヶ月連続で増加

- <雇用保険の状況> (12月末)
- ・雇用保険適用事業所数1,325社 (前月と同数)
  - ・雇用保険被保険者数 16,206人 (前月比179人減)
  - ・受給資格決定件数29件 (前年同月比 3.6%増)
  - ・受給者実人員 154人 (前年同月比▲4.3%減)

- <求職の状況> (カッコ) は対前年同月比
- 新規求職数は前年同月比3ヶ月連続で減少
    - ・新規求職者数 205人 (▲1.4%減)
    - ・態様別 (パートを除く常用) 構成割合
      - 「在職者」 50.0%
      - 「離職者」 46.6%
      - (うち自己都合29.5%、事業主都合17.0%)
      - 「無業者」 3.4%
  - 有効求職者数は前年同月比5ヶ月連続で減少

- <企業整備の状況> (12月末)
- 5人以上の解雇 1件 8人

## 求人・求職バランスシート

4年12月

職業別	雇用形態 年齢	常 用					常用的パート						
		合計	24歳 以下	25～ 34歳	35～ 44歳	45～ 54歳	55歳 以上	合計	24歳 以下	25～ 34歳	35～ 44歳	45～ 54歳	55歳 以上
合 計	有効求人	700	166	175	153	107	99	271	50	52	52	52	65
	有効求職	412	37	96	76	106	97	324	24	43	50	57	150
	求人倍率	<b>1.70</b>	<b>4.49</b>	<b>1.82</b>	<b>2.01</b>	<b>1.01</b>	<b>1.02</b>	<b>0.84</b>	<b>2.08</b>	<b>1.21</b>	<b>1.04</b>	<b>0.91</b>	<b>0.43</b>
管理職	有効求人	0	0	0	0	0	0	0	0	0	0	0	0
	有効求職	6	0	1	0	4	1	0	0	0	0	0	0
	求人倍率	<b>0.00</b>	-	<b>0.00</b>	-	<b>0.00</b>	<b>0.00</b>	-	-	-	-	-	-
専門・ 技術職	有効求人	140	33	36	30	22	19	30	5	5	5	5	10
	有効求職	34	3	12	7	7	5	22	0	1	4	3	14
	求人倍率	<b>4.12</b>	<b>11.00</b>	<b>3.00</b>	<b>4.29</b>	<b>3.14</b>	<b>3.80</b>	<b>1.36</b>	-	<b>5.00</b>	<b>1.25</b>	<b>1.67</b>	<b>0.71</b>
事 務 職	有効求人	45	12	11	11	6	5	20	4	4	4	4	4
	有効求職	106	8	32	21	29	16	75	5	10	23	13	24
	求人倍率	<b>0.42</b>	<b>1.50</b>	<b>0.34</b>	<b>0.52</b>	<b>0.21</b>	<b>0.31</b>	<b>0.27</b>	<b>0.80</b>	<b>0.40</b>	<b>0.17</b>	<b>0.31</b>	<b>0.17</b>
販売職	有効求人	63	19	18	15	6	5	51	11	10	10	10	10
	有効求職	33	3	11	6	7	6	21	1	5	3	3	9
	求人倍率	<b>1.91</b>	<b>6.33</b>	<b>1.64</b>	<b>2.50</b>	<b>0.86</b>	<b>0.83</b>	<b>2.43</b>	<b>11.00</b>	<b>2.00</b>	<b>3.33</b>	<b>3.33</b>	<b>1.11</b>
サービス職	有効求人	98	19	22	20	18	19	77	14	14	14	14	21
	有効求職	55	4	5	12	17	17	31	2	6	10	2	11
	求人倍率	<b>1.78</b>	<b>4.75</b>	<b>4.40</b>	<b>1.67</b>	<b>1.06</b>	<b>1.12</b>	<b>2.48</b>	<b>7.00</b>	<b>2.33</b>	<b>1.40</b>	<b>7.00</b>	<b>1.91</b>
保安職	有効求人	11	2	3	2	2	2	1	1	0	0	0	0
	有効求職	0	0	0	0	0	0	1	0	0	0	1	0
	求人倍率	-	-	-	-	-	-	<b>1.00</b>	-	-	-	<b>0.00</b>	-
農林漁業	有効求人	24	6	6	5	4	3	11	2	2	2	2	3
	有効求職	11	1	4	1	3	2	11	0	1	1	2	7
	求人倍率	<b>2.18</b>	<b>6.00</b>	<b>1.50</b>	<b>5.00</b>	<b>1.33</b>	<b>1.50</b>	<b>1.00</b>	-	<b>2.00</b>	<b>2.00</b>	<b>1.00</b>	<b>0.43</b>
生産工程	有効求人	99	25	26	24	14	10	30	6	6	6	6	6
	有効求職	73	7	19	10	16	21	38	2	7	2	9	18
	求人倍率	<b>1.36</b>	<b>3.57</b>	<b>1.37</b>	<b>2.40</b>	<b>0.88</b>	<b>0.48</b>	<b>0.79</b>	<b>3.00</b>	<b>0.86</b>	<b>3.00</b>	<b>0.67</b>	<b>0.33</b>
輸送・ 機械運転	有効求人	55	9	11	11	10	14	9	1	2	2	2	2
	有効求職	20	1	2	4	5	8	5	0	0	0	0	5
	求人倍率	<b>2.75</b>	<b>9.00</b>	<b>5.50</b>	<b>2.75</b>	<b>2.00</b>	<b>1.75</b>	<b>1.80</b>	-	-	-	-	<b>0.40</b>
建設・ 採掘	有効求人	149	37	37	31	24	20	5	1	1	1	1	1
	有効求職	13	1	4	4	2	2	2	0	0	0	0	2
	求人倍率	<b>11.46</b>	<b>37.00</b>	<b>9.25</b>	<b>7.75</b>	<b>12.00</b>	<b>10.00</b>	<b>2.50</b>	-	-	-	-	<b>0.50</b>
運搬・ 清掃・ 包装等	有効求人	16	5	5	4	1	1	37	7	7	7	7	9
	有効求職	45	5	4	10	12	14	99	10	10	5	19	55
	求人倍率	<b>0.36</b>	<b>1.00</b>	<b>1.25</b>	<b>0.40</b>	<b>0.08</b>	<b>0.07</b>	<b>0.37</b>	<b>0.70</b>	<b>0.70</b>	<b>1.40</b>	<b>0.37</b>	<b>0.16</b>

(注) 「職業」の合計欄には「職業分類不能」を含む。  
 新規学卒及びパートタイムを除いた常用、新規学卒を除いた常用的パートについて計上してある。  
 「-」は「表示できない」を表している。

## 産業別 新規求人状況

令和4年12月

(パートを含む全数)

産業別	本月	前年同月	前年同月比
AB 農・林・漁業	5	6	▲ 16.7
C 鉱業	12	11	9.1
D 建設業	86	92	▲ 6.5
E 製造業	63	44	43.2
F 電気・ガス・熱供給・水道業	0	2	▲ 100.0
G 情報通信業	14	11	27.3
H 運輸業、郵便業	3	4	▲ 25.0
I 卸売・小売業	25	30	▲ 16.7
J 金融・保険業	6	0	#DIV/O!
K 不動産業、物品賃貸業	0	0	#DIV/O!
L 専門・技術	2	0	#DIV/O!
M 飲食店、宿泊業	3	6	▲ 50.0
N 娯楽業	17	7	142.9
O 教育、学習支援業	0	0	#DIV/O!
P 医療、福祉	77	59	30.5
Q 複合サービス事業	5	2	150.0
R サービス業（他に分類されないもの）	29	19	52.6
ST 公務・その他	23	19	21.1
合計	370	312	18.6

## 雇用保険の取扱状況

項目 月別	適用 事業所数	被保険者数	資格 取得者数	資格 喪失者数	受給資格 決定件数	受給者 実人員
R3年12月	1,333	16,409	128	315	28	161
R4年1月	1,333	16,238	97	268	43	141
R4年2月	1,338	16,211	104	140	32	141
R4年3月	1,340	16,153	132	192	53	126
R4年4月	1,335	16,068	384	472	104	150
R4年5月	1,333	16,323	447	198	79	154
R4年6月	1,335	16,469	288	141	44	165
R4年7月	1,334	16,485	164	146	40	177
R4年8月	1,333	16,453	115	150	47	190
R4年9月	1,326	16,444	137	146	60	167
R4年10月	1,325	16,431	146	159	42	175
R4年11月	1,325	16,385	126	175	32	166
R4年12月	1,325	16,206	100	279	29	154
対前年同月比	▲ 0.6	▲ 1.2	▲ 21.9	▲ 11.4	3.6	▲ 4.3

## 求人募集賃金・求職者希望賃金情報

4年12月

(単位:円)

雇用形態・求人 求職別		常 用			常用的パート		
		求人募集賃金		求職者希望賃金	求人募集賃金		求職者希望賃金
		上限平均	下限平均		上限平均	下限平均	
職業・年齢別		上限平均	下限平均	求職者希望賃金	上限平均	下限平均	求職者希望賃金
計		250,904	189,931	180,676	1,134	1,010	925
職 業 別	管理職	0	0	200,000	0	0	0
	専門・技術職	289,864	202,647	211,667	1,551	1,215	1,027
	事務職	218,967	176,973	180,000	1,081	967	925
	販売職	262,613	195,527	185,714	1,007	927	882
	サービス職	208,604	169,293	172,308	1,123	998	896
	保安職	231,000	176,400	0	0	0	0
	農林漁業	209,840	173,486	190,000	1,280	1,280	1,000
	生産工程	224,737	178,836	186,429	924	903	898
	輸送・機械運転	253,295	213,901	150,000	1,045	978	1,200
	建設・採掘	263,690	191,615	185,000	1,100	1,100	0
	運搬・清掃・包装 等	212,000	166,000	167,500	1,056	970	905
	年 齢 別	2 4 歳 以下	249,813	188,292	170,000	1,120	1,009
2 5 ~ 3 4 歳		251,117	189,167	178,947	1,120	1,009	893
3 5 ~ 4 4 歳		250,387	189,259	176,667	1,132	1,011	925
4 5 ~ 5 4 歳		252,457	190,218	188,000	1,149	1,011	868
5 5 歳 以上		251,679	195,304	180,588	1,152	1,008	953

(注) 「求人募集賃金」は、1カ月間に受理した求人賃金(基本給+定期的に支払われる手当、時間外手当含まず)の平均値である。

「求職者希望賃金」は、1カ月間に新たに求職申込をした者の希望賃金の平均値である。

## 年齢別(就職機会積み上げ方式)

令和4年12月

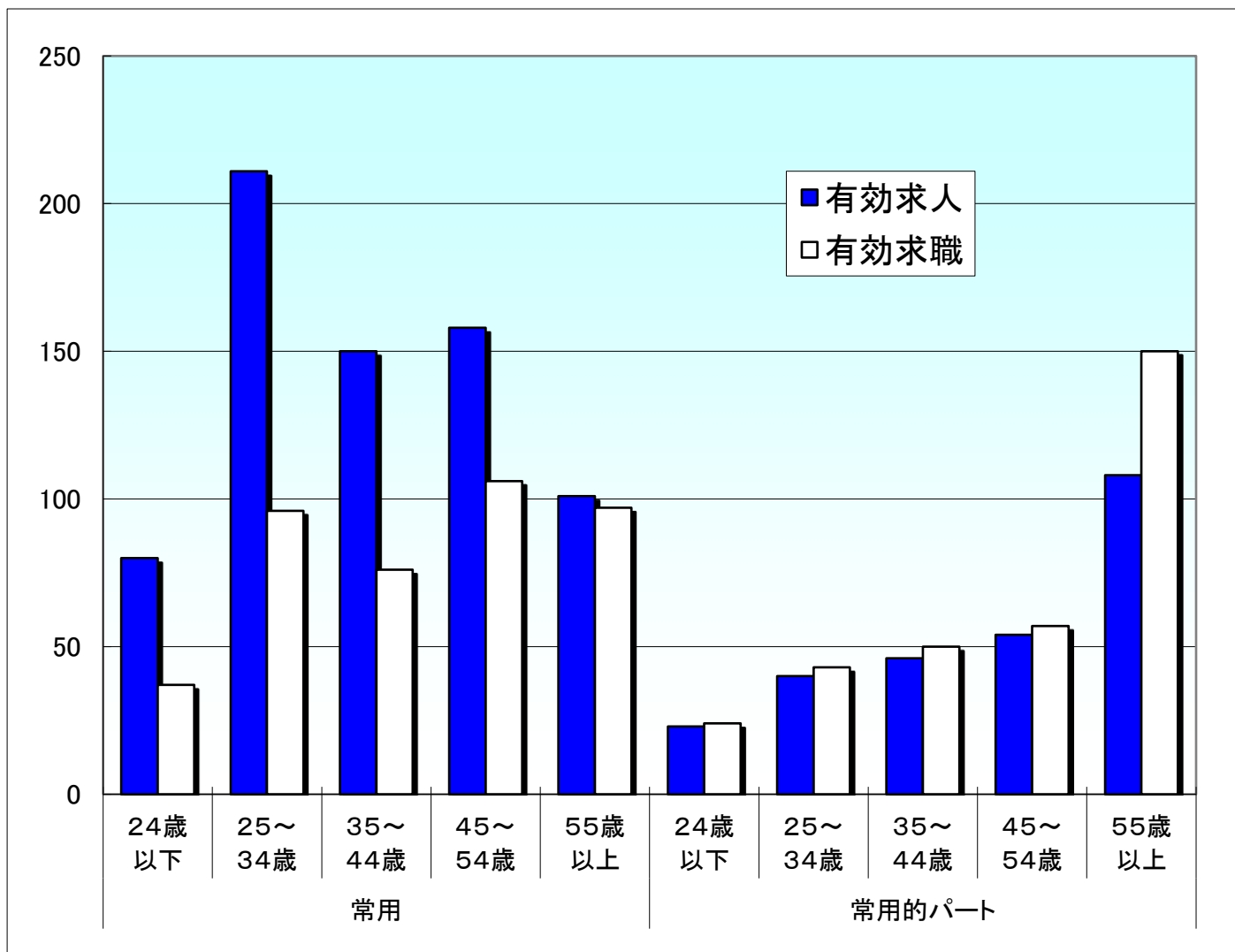

### 就職機会積み上げ方式

雇用形態 年齢	常用						常用的パート					
	合計	24歳以下	25~34歳	35~44歳	45~54歳	55歳以上	合計	24歳以下	25~34歳	35~44歳	45~54歳	55歳以上
有効求人	700	80	211	150	158	101	271	23	40	46	54	108
有効求職	412	37	96	76	106	97	324	24	43	50	57	150
求人倍率	1.70	2.16	2.20	1.97	1.49	1.04	0.84	0.96	0.93	0.92	0.95	0.72

※ 就職機会積み上げ方式とは

個々の求人について、求人数を対象となる年齢階級[5歳刻みの11階級]の総月間有効求職者数で除して当該求人に係る求職者1人当たりの就職機会を算定し、全有効求人についてこの就職機会を足し上げることにより、年齢別有効求人倍率を算出する。年齢別月間有効求人数は、年齢別有効求人倍率に年齢別月間有効求職者数を乗じて算出する。